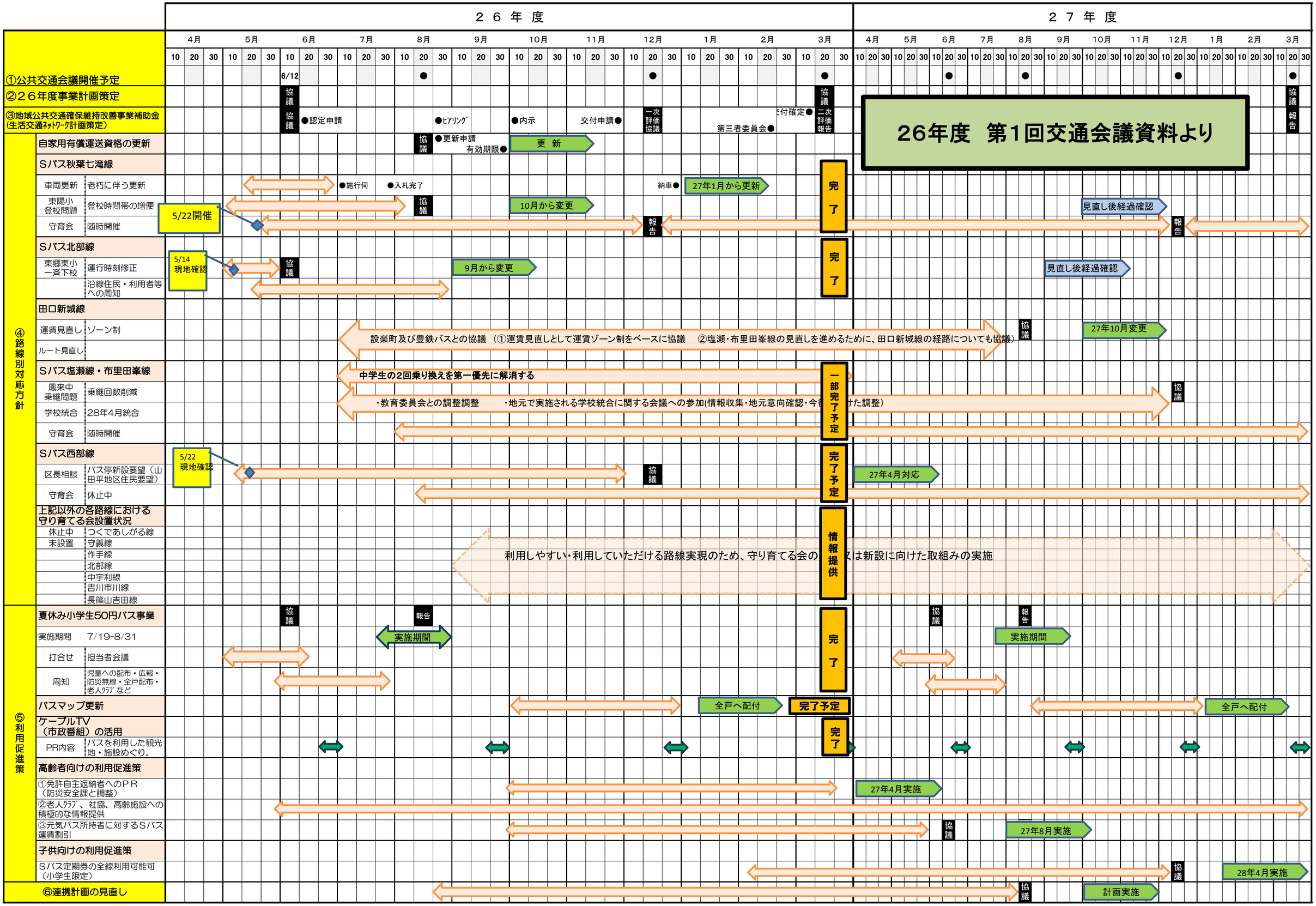
２６年度
２７年度
4月 5月 6月 7月 8月 9月 10月 11月 12月 1月 2月 3月
①公共交通会議開催予定
6/12
②２６年度事業計画策定
協議
③地域公共交通確保維持改善事業補助金（生活交通ﾈｯﾄﾜｰｸ計画策定）
●認定申請
●ﾋｱﾘﾝｸﾞ
●内示
交付申請●
一次評価協議
交付確定●
第三者委員会●
二次評価報告
報告
26年度　第1回交通会議資料より
④路線別対応方針
自家用有償運送資格の更新
●更新申請
有効期限●
更　新
Sバス秋葉七滝線
車両更新
老朽に伴う更新
●施行伺
●入札完了
納車●
27年1月から更新
東陽小登校問題
登校時間帯の増便
10月から変更
見直し後経過確認
守育会
随時開催
5/22開催
完了
Sバス北部線
東郷東小一斉下校
運行時刻修正
5/14現地確認
9月から変更
見直し後経過確認
沿線住民・利用者等への周知
田口新城線
運賃見直し
ゾーン制
27年10月変更
ルート見直し
設楽町及び豊鉄バスとの協議　（①運賃見直しとして運賃ゾーン制をベースに協議　②塩瀬・布里田峯線の見直しを進めるために、田口新城線の経路についても協議）
Sバス塩瀬線・布里田峯線
中学生の2回乗り換えを第一優先に解消する
鳳来中乗継問題
乗継回数削減
学校統合
28年4月統合
・教育委員会との調整調整　・地元で実施される学校統合に関する会議への参加(情報収集・地元意向確認・今後
けた調整）
一部完了予定
Sバス西部線
区長相談
バス停新設要望（山田平地区住民要望）
5/22現地確認
27年4月対応
完了予定
上記以外の各路線における守り育てる会設置状況
休止中
つくであしがる線
未設置
守義線
作手線
北部線
中宇利線
吉川市川線
長篠山吉田線
利用しやすい・利用していただける路線実現のため、守り育てる会の
又は新設に向けた取組みの実施
情報提供
⑤利用促進策
夏休み小学生50円バス事業
実施期間　7/19-8/31
実施期間
打合せ
担当者会議
周知
児童への配布・広報・防災無線・全戸配布・老人ｸﾗﾌﾞなど
完了
バスマップ更新
全戸へ配付
完了予定
全戸へ配付
ケーブルTV（市政番組）の活用
PR内容
バスを利用した観光地・施設めぐり。
高齢者向けの利用促進策
①免許自主返納者へのＰＲ（防災安全課と調整）
27年4月実施
②老人ｸﾗﾌﾞ、社協、高齢施設への積極的な情報提供
③元気パス所持者に対するＳバス運賃割引
27年8月実施
子供向けの利用促進策
Ｓバス定期券の全線利用可能可（小学生限定）
28年4月実施
⑥連携計画の見直し
計画実施