

作手地区路線バス運行の見直しについて

Sバス守義線の概要（変更案）

路線名	守義線
変更予定日	令和元年10月1日
運行形態の概要	月曜日～土曜日 （日曜、祝日、振替休日及び12月29日～1月3日は運休） 診療所前～総合支所前～高里～川尻～旧開成小前～田原～大下～黒瀬～善夫～木和田口～菅沼～豊邦口～中菅沼～上菅沼～小夫田～伍領～守義～儀光～小滝～下小滝～鳴沢橋 運行方法：定時定路線運行
変更理由	利用状況及び地域住民との協議を踏まえ、運行の効率化を図る。
運行時間帯	（変更前） 午前7時台～午前6時台 （変更後） 午前7時台、午後4時台及び午後6時台（別紙1のとおり）
運行日	月曜日～土曜日 （日曜、祝日、振替休日及び12月29日～1月3日まで運休）
運行本数	（変更前） 4月～10月 1日往復5回 11月～3月 1日往路4回及び復路5回 （変更後） 4月～10月 1日往路1回、復路2回 11月～3月 1日往路1回、復路1回
バス停数	21箇所 診療所前、総合支所前、高里、川尻、旧開成小前、田原、大下、黒瀬、善夫、木和田口、菅沼、豊邦口、中菅沼、上菅沼、小夫田、伍領、守義、儀光、小滝、下小滝、鳴沢橋
料金体系	大人：200円 小学生・障がい者：100円
運行事業者	（変更前）西三交通株式会社 （変更後）入札により決定
市の関与	運行業務委託契約
運行車両	（変更前）1台（31人乗りバス） （変更後）1台（14人乗りハイエース）
接続する公共交通	Sバス作手線 乗継拠点（作手高里）
路線概要図	別紙2のとおり

時刻表

Sバス 守義線

1乗車200円

運行日：月曜～土曜(日曜、祝日、振替休日及び12/29～1/3は運休)



診療所前方面

バス停	1便	2便	3便	4便	5便
鳴 沢 橋	7:20				
下 小 滝	7:21				
小 滝	7:22				
儀 光	7:24				
守 義	7:26				
伍 領	7:27				
小 夫 田	7:30				
上 菅 沼	7:39				
中 菅 沼	7:40				
豊 邦 口	7:41				
菅 沼	7:43				
木 和 田 口	7:45				
善 夫	7:47				
黒 瀬	7:50				
大 下	7:52				
田 原	7:53				
旧開成小前	7:55				
川 尻	7:57				
高 里	7:59				
総合支所前	8:00				
診療所前	8:01				

鳴沢橋方面

2019年4月1日現在

バス停	1便	2便	3便	4便	※5便 (11月～3月運休)
診療所前				16:29	18:10
総合支所前				16:30	18:11
高 里				16:32	18:13
川 尻				16:33	18:14
旧開成小前				16:35	18:16
田 原				16:37	18:18
大 下				16:38	18:19
黒 瀬				16:40	18:21
善 夫				16:43	18:24
木 和 田 口				16:45	18:26
菅 沼				16:47	18:28
豊 邦 口				16:49	18:30
中 菅 沼				16:50	18:31
上 菅 沼				16:51	18:32
小 夫 田				17:00	18:41
伍 領				17:03	18:44
守 義				17:04	18:45
儀 光				17:06	18:47
小 滝				17:08	18:49
下 小 滝				17:09	18:50
鳴 沢 橋				17:10	18:51

路線概要図

新城市作手地区

市営バス守義線 路線図(路線番号5)

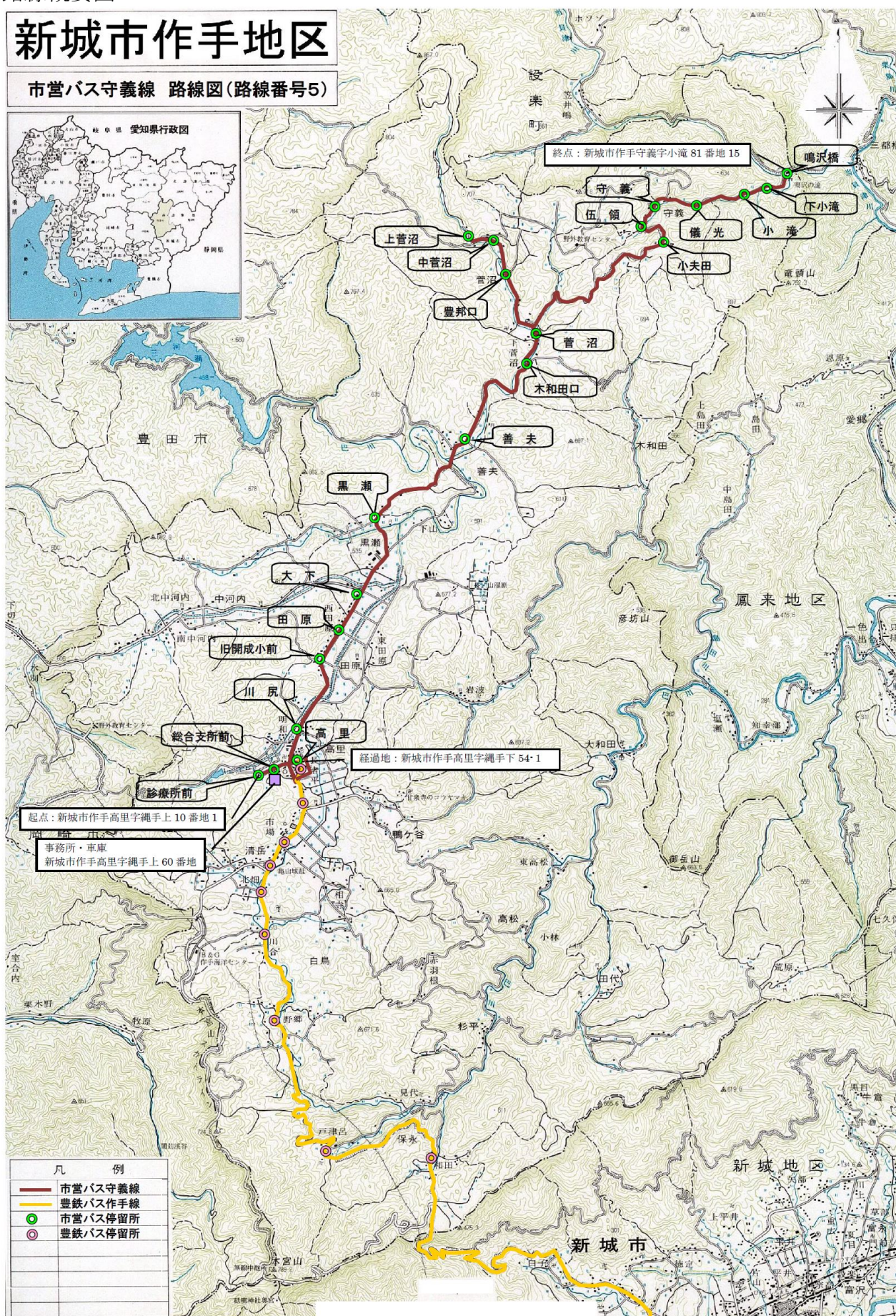

Sバスつくであしがる線の概要（変更案）

路線名	(仮称) つくでデマンドバス
変更予定日	令和元年10月1日
運行形態の概要	<p>(変更前)</p> <p>月曜日～土曜日 (日曜、祝日、振替休日及び12月29日～1月3日は運休)</p> <p>月曜日 診療所前～総合支所前～高里～川尻～旧開成小前～田原～大下～黒瀬～善夫～木和田口～岩波～鴨ヶ谷～鴨ヶ谷口</p> <p>火曜日 診療所前～総合支所前～高里～川尻～旧開成小前～田原～大下～下り沢～子生道～中河内老人憩の家前～中河内詰所前～長ノ山～東田原</p> <p>水曜日及び土曜日 診療所前～総合支所前～高里～鴨ヶ谷口～市場～北畑～川合～野郷～戸津呂～旭橋～見代～旧協和小前～改善センター前～小林～川手～弓木～上大和田～大和田</p> <p>木曜日 診療所前～総合支所前～高里～鴨ヶ谷口～市場～北畑～川合～野郷～戸津呂～和田～鬼久保ふれあい広場～須山～相寺</p> <p>金曜日 診療所前～総合支所前～高里～鴨ヶ谷口～相寺～赤羽根～旧協和小前～大田代～田代老人憩の家前～見代～旭橋～戸津呂～野郷～川合～北畑～市場</p> <p>運行方法：定時定路線運行</p> <p>(変更後)</p> <p>運行区域：新城市作手地区（117.4km²）</p> <p>運行方法：予約によるエリアデマンド方式バス運行</p> <p>※既存のバス停位置を地域共通の乗降場所として利用しながら、可能な限り利用者の希望により乗降できるよう、予約状況に応じた区域運行を行う。また、地域のニーズ、要望等に基づき増設していくことも想定。</p>
変更理由	利用状況及び地域住民との協議を踏まえ、運行の効率化及び利便性の向上を図るため。
運行時間帯	<p>(変更前)</p> <p>午前7時台～午後5時台</p> <p>(変更後)</p> <p>午前7時～午後7時</p>
運行日	月曜日～土曜日 (日曜、祝日、振替休日及び12月29日～1月3日まで運休)
運行本数	<p>(変更前) 1日4回</p> <p>(変更後) 予約状況に応じて運行</p>
バス停数	<p>(変更前) 29箇所</p> <p>(変更後) 29箇所のほか、守義線の21箇所（共通乗降場所）</p>
料金体系	大人：200円 小学生・障がい者：100円

運行事業者	(変更前) 西三交通株式会社 (変更後) 入札により決定
市の関与	運行業務委託契約
運行車両	(変更前) 1台 (31人乗りバス) (変更後) 2台 (14人乗りハイエース、7人乗りワゴン車) ※14人乗りハイエースは、守義線運行時は使用しない。
接続する公共交通	Sバス作手線 乗継拠点 (全ての停留所に接続が可能)
運行区域概要図	別紙3のとおり
運行のルール	<p>1) 利用者登録 (仮称) つくでデマンドバスを利用する地域住民を対象に、予約時の簡素化、効率化のための無料利用者登録を進める。登録は市が行い、予約事務受託者が利用する。</p> <p>2) 予約 受付を行う新城市社会福祉協議会 (場所: 虹の郷) に利用者が電話または虹の郷受付で、乗車する前日の午後5時までに予約する。予約事項は、利用日時、乗降場所、氏名、電話番号。</p> <p>3) 安全対策 (仮称) つくでデマンドバス運行に係る安全対策 (案) (仮称) つくでデマンドバス運行に際し、道路交通法を遵守することのほか、以下のとおり運行することにより、利用者及び運行事業者、その他の安全を確保する。</p> <p>1 運行に関する安全対策</p> <p>① 運行ルートは、原則として左折を主とし、右折を避けるルートを作成する。</p> <p>② 車両は、危険箇所のない道路を走行する。</p> <p>③ 車両は、道路上での後退及び転回をしない。</p> <p>④ 車両は、原則として幅員4m以上の道路を走行する。</p> <p>⑤ 車両は、利用者が乗降中であることを後続車にわかるよう表示 (合図) する。</p> <p>⑥ 運行中は、デマンド運行中であること及び車両が共通乗降場所以外の場所でも停車する可能性がある旨を表示する。</p> <p>⑦ 車両を発進するときは、利用者の着席を確認する。</p> <p>2 その他の安全対策</p> <p>⑧ 利用者及び運行事業者、その他の団体などを対象とした研修、講習会等の機会を創出し、交通安全意識の高揚を図る。</p>

運行区域図

新城市作手地区

市営バス(仮称)つくでデマンドバス
路線図(路線番号7)

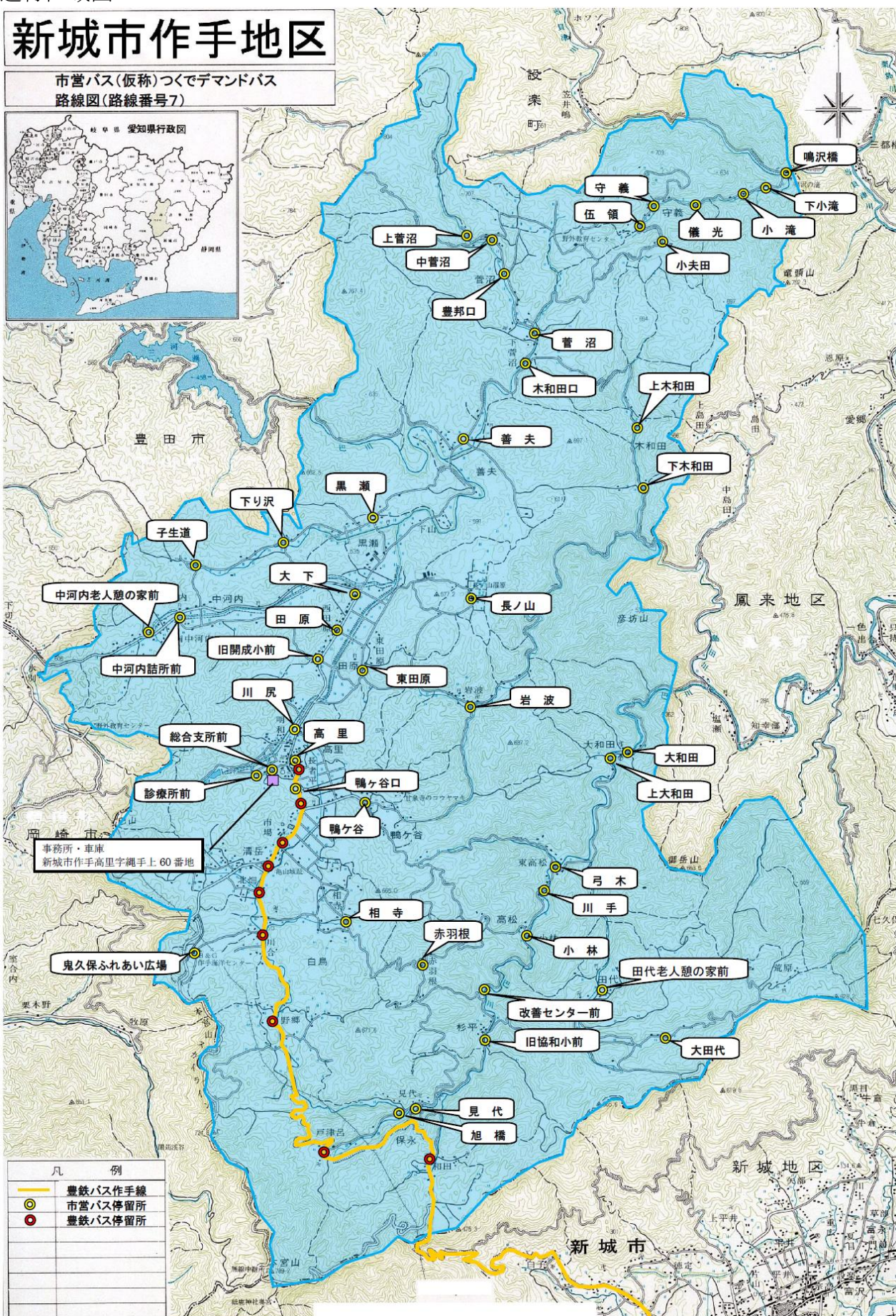

凡 例	
	豊鉄バス作手線
	市営バス停留所
	豊鉄バス停留所

Sバス守義線（現行）

路線名	守義線
起点	新城市作手高里字繩手上10番地1
終点	新城市作手守義字小滝81番地15
事務所及び車庫	新城市作手高里字繩手上60番地（新城市作手総合支所内）
停留所	診療所前、総合支所前、高里、川尻、旧開成小前、田原、大下、黒瀬、善夫、木和田口、菅沼、豊邦口、中菅沼、上菅沼、小夫田、伍領、守義、儀光、小滝、下小滝、鳴沢橋
運行回数	4月から10月まで 1日往復5回 11月から3月まで 1日往路4回及び復路5回
運行日	月曜日～土曜日 （日曜、祝日、振替休日及び12月29日～1月3日は運休）
料金体系	大人：200円 小学生・障がい者：100円
運行車両	1台（31人乗り）
接続する公共交通	Sバス作手線 乗継拠点（作手高里）

時刻表

Sバス 守義線

1乗車200円

運行日：月曜～土曜（日曜、祝日、振替休日及び12/29～1/3は運休）



診療所前方面

バス停	1便	2便	3便	4便	5便
鳴沢橋	7:20	8:50	11:50	13:40	17:15
下小滝	7:21	8:51	11:51	13:41	17:16
小滝	7:22	8:52	11:52	13:42	17:17
儀光	7:24	8:54	11:54	13:44	17:19
守義	7:26	8:56	11:56	13:46	17:21
伍領	7:27	8:57	11:57	13:47	17:22
小夫田	7:30	9:00	12:00	13:50	17:25
上菅沼	7:39	9:09	12:09	↓	↓
中菅沼	7:40	9:10	12:10	↓	↓
豊邦口	7:41	9:11	12:11	↓	↓
菅沼	7:43	9:13	12:13	13:55	17:30
木和田口	7:45	9:15	12:15	13:57	17:32
善夫	7:47	9:17	12:17	13:59	17:34
黒瀬	7:50	9:20	12:20	14:02	17:37
大下	7:52	9:22	12:22	14:04	17:39
田原	7:53	9:23	12:23	14:05	17:40
旧開成小前	7:55	9:25	12:25	14:07	17:42
川尻	7:57	9:27	12:27	14:09	17:44
高里	7:59	9:29	12:29	14:11	17:46
総合支所前	8:00	9:30	12:30	14:12	17:47
診療所前	8:01	9:31	12:31	14:13	17:48

鳴沢橋方面

2019年4月1日現在

バス停	1便	2便	3便	4便	※5便 (11月～3月運休)
診療所前	8:11	10:50	12:47	16:29	18:10
総合支所前	8:12	10:51	12:48	16:30	18:11
高里	8:14	10:53	12:50	16:32	18:13
川尻	8:15	10:54	12:51	16:33	18:14
旧開成小前	8:17	10:56	12:53	16:35	18:16
田原	8:19	10:58	12:55	16:37	18:18
大下	8:20	10:59	12:56	16:38	18:19
黒瀬	8:22	11:01	12:58	16:40	18:21
善夫	8:25	11:04	13:01	16:43	18:24
木和田口	8:27	11:06	13:03	16:45	18:26
菅沼	8:29	11:08	13:05	16:47	18:28
豊邦口	↓	11:10	13:07	16:49	18:30
中菅沼	↓	11:11	13:08	16:50	18:31
上菅沼	↓	11:12	13:09	16:51	18:32
小夫田	8:34	11:21	13:18	17:00	18:41
伍領	8:37	11:24	13:21	17:03	18:44
守義	8:38	11:25	13:22	17:04	18:45
儀光	8:40	11:27	13:24	17:06	18:47
小滝	8:42	11:29	13:26	17:08	18:49
下小滝	8:43	11:30	13:27	17:09	18:50
鳴沢橋	8:44	11:31	13:28	17:10	18:51

Sバスつくであしがる線（現行）

路線名	つくであしがる線
起点及び終点	新城市作手高里字縄手上60番地
事務所及び車庫	新城市作手高里字縄手上60番地（新城市作手総合支所内）
停留所	<p>月曜日 診療所前、総合支所前、高里、川尻、旧開成小前、田原、大下、黒瀬、善夫、木和田口、岩波、鴨ヶ谷、鴨ヶ谷口</p> <p>火曜日 診療所前、総合支所前、高里、川尻、旧開成小前、田原、大下、下り沢、子生道、中河内老人憩の家前、中河内詰所前、長ノ山、東田原</p> <p>水曜日及び土曜日 診療所前、総合支所前、高里、鴨ヶ谷口、市場、北畑、川合、野郷、戸津呂、旭橋、見代、旧協和小前、改善センター前、小林、川手、弓木、上大和田、大和田</p> <p>木曜日 診療所前、総合支所前、高里、鴨ヶ谷口、市場、北畑、川合、野郷、戸津呂、和田、鬼久保ふれあい広場、須山、相寺</p> <p>金曜日 診療所前、総合支所前、高里、鴨ヶ谷口、相寺、赤羽根、旧協和小前、大田代、田代老人憩の家前、見代、旭橋、戸津呂、野郷、川合、北畑、市場</p>
運行回数	1日4回
運行日	月曜日～土曜日 （日曜、祝日、振替休日及び12月29日～1月3日は運休）
料金体系	大人：200円 小学生・障がい者：100円
運行車両	1台（15人乗り）
接続する公共交通	Sバス作手線 乗継拠点（作手高里）

時刻表

あしがる線

月曜ルート

田原・黒瀬・木和田・岩波・鴨ヶ谷方面

バス停	1便	2便
診療所前		11:00
総合支所前		11:01
高里	7:35	11:03
川尻	7:36	11:04
開成小前	7:38	11:06
田原	7:40	11:08
大下	7:41	11:09
黒瀬	7:43	11:11
善夫	7:46	11:14
木和田口	7:48	11:16
上木和田	7:55	11:23
下木和田	7:58	11:26
岩波	8:08	11:36
鴨ヶ谷	8:14	11:42
鴨ヶ谷口	8:17	11:45
高里	8:19	11:47
総合支所前	8:20	11:48
診療所前	8:21	11:49

バス停	3便	4便
診療所前	12:50	16:15
総合支所前	12:51	16:16
高里	12:53	16:18
鴨ヶ谷口	12:55	16:20
鴨ヶ谷	12:58	16:23
岩波	13:04	16:29
下木和田	13:14	16:39
上木和田	13:17	16:42
木和田口	13:24	16:49
善夫	13:26	16:51
黒瀬	13:29	16:54
大下	13:31	16:56
田原	13:32	16:57
開成小前	13:34	16:59
川尻	13:36	17:01
高里	13:38	17:03
総合支所前	13:39	
診療所前	13:40	

あしがる線

火曜ルート

田原・中河内・長ノ山方面

バス停	1便	2便
診療所前		11:00
総合支所前		11:01
高里	7:35	11:03
川尻	7:36	11:04
開成小前	7:38	11:06
田原	7:40	11:08
大下	7:41	11:09
下り沢	7:44	11:12
子生道	7:47	11:15
中河内老人憩の家前	7:55	11:23
中河内詰所前	7:56	11:24
長ノ山	8:03	11:31
東田原	8:09	11:37
川尻	8:12	11:40
高里	8:14	11:42
総合支所前	8:15	11:43
診療所前	8:16	11:44

バス停	3便	4便
診療所前	12:50	16:15
総合支所前	12:51	16:16
高里	12:53	16:18
川尻	12:54	16:19
東田原	12:57	16:22
長ノ山	13:03	16:28
中河内詰所前	13:10	16:35
中河内老人憩の家前	13:16	16:41
子生道	13:19	16:44
下り沢	13:22	16:47
大下	13:25	16:50
田原	13:26	16:51
開成小前	13:28	16:53
川尻	13:30	16:55
高里	13:32	16:57
総合支所前	13:33	
診療所前	13:34	

※運休日 日曜、祝日、12月29日～1月3日まで運休。

あしがる線

水曜・土曜ルート

市場・戸津呂・小林・大和田方面

バス停	1便	2便	3便	4便
診療所前		10:30	12:40	15:45
総合支所前		10:31	12:41	15:46
高里	7:30	10:33	12:43	15:48
鴨ヶ谷口	7:32	10:35	12:45	15:50
市場	7:35	10:38	12:48	15:53
北畑	7:37	10:40	12:50	15:55
川合	7:38	10:41	12:51	15:56
野郷	7:40	10:43	12:53	15:58
戸津呂	7:44	10:47	12:57	16:02
旭橋	7:47	10:50	13:00	16:05
見代	7:49	10:52	13:02	16:07
協和小前	7:54	10:57	13:07	16:12
改善センター前	7:56	10:59	13:09	16:14
小林	8:00	11:03	13:13	16:18
川手	8:02	11:05	13:15	16:20
弓木	8:03	11:06	13:16	16:21
上大和田	8:07	11:10	13:20	16:25
大和田	8:08	11:11	13:21	16:26
上大和田	8:13	11:41(11:16)	13:26	16:31
弓木	8:17	11:45(11:20)	13:30	16:35
川手	8:18	11:46(11:21)	13:31	16:36
小林	8:20	11:48(11:23)	13:33	16:38
改善センター前	8:24	11:52(11:27)	13:37	16:42
協和小前	8:26	11:54(11:29)	13:39	16:44
見代	8:31	11:59(11:34)	13:44	16:49
旭橋	8:33	12:01(11:36)	13:46	16:51
戸津呂	8:36	12:04(11:39)	13:49	16:54
野郷	8:40	12:08(11:43)	13:53	16:58
川合	8:42	12:10(11:45)	13:55	17:00
北畑	8:43	12:11(11:46)	13:56	17:01
市場	8:45	12:13(11:48)	13:58	17:03
鴨ヶ谷口	8:48	12:16(11:51)	14:01	17:06
高里	8:50	12:18(11:53)	14:03	17:08
総合支所前	8:51	12:19(11:54)	14:04	
診療所前	8:52	12:20(11:55)	14:05	

注意！（ ）は土曜ルートの時刻です。

あしがる線

木曜ルート

須山・市場・戸津呂・和田方面

バス停	1便	2便
診療所前		11:00
総合支所前		11:01
高里	7:30	11:03
鴨ヶ谷口	7:32	11:05
市場	7:35	11:08
北畑	7:37	11:10
川合	7:38	11:11
野郷	7:40	11:13
戸津呂	7:44	11:17
和田	7:49	11:22
戸津呂	7:53	11:26
野郷	7:57	11:30
川合	7:59	11:32
北畑	8:00	11:33
鬼久保ふれあい広場	8:04	11:37
須山	8:08	11:41
市場	8:10	11:43
相寺	8:13	11:46
鴨ヶ谷口	8:17	11:50
高里	8:19	11:52
総合支所前	8:20	11:53
診療所前	8:21	11:54

バス停	3便	4便
診療所前	12:50	16:15
総合支所前	12:51	16:16
高里	12:53	16:18
鴨ヶ谷口	12:55	16:20
相寺	12:59	16:24
市場	13:02	16:27
須山	13:04	16:29
鬼久保ふれあい広場	13:08	16:33
北畑	13:12	16:37
川合	13:13	16:38
野郷	13:15	16:40
戸津呂	13:19	16:44
和田	13:23	16:48
戸津呂	13:28	16:53
野郷	13:32	16:57
川合	13:34	16:59
北畑	13:35	17:00
市場	13:37	17:02
鴨ヶ谷口	13:40	17:05
高里	13:42	17:07
総合支所前	13:43	
診療所前	13:44	

あしがる線

金曜ルート

市場・相寺・戸津呂・赤羽根・田代方面

バス停	1便	2便
診療所前		10:40
総合支所前		10:41
高里	7:40	10:43
鴨ヶ谷口	7:42	10:45
相寺	7:46	10:49
赤羽根	7:52	10:55
協和小前	7:58	11:01
大田代	8:10	11:13
田代老人憩の家前	8:16	11:19
見代	8:25	11:28
旭橋	8:27	11:30
戸津呂	8:30	11:33
野郷	8:34	11:37
川合	8:36	11:39
北畑	8:37	11:40
市場	8:39	11:42
鴨ヶ谷口	8:42	11:45
高里	8:44	11:47
総合支所前	8:45	11:48
診療所前	8:46	11:49

バス停	3便	4便
診療所前	12:40	15:45
総合支所前	12:41	15:46
高里	12:43	15:48
鴨ヶ谷口	12:45	15:50
市場	12:48	15:53
北畑	12:50	15:55
川合	12:51	15:56
野郷	12:53	15:58
戸津呂	12:57	16:02
旭橋	13:00	16:05
見代	13:02	16:07
田代老人憩の家前	13:11	16:16
大田代	13:17	16:22
協和小前	13:29	16:34
赤羽根	13:35	16:40
相寺	13:41	16:46
鴨ヶ谷口	13:45	16:50
高里	13:47	16:52
総合支所前	13:48	
診療所前	13:49	

路線図

新城市作手地区

つくであしがる線 路線図 (路線番号6-1)
月曜ルート

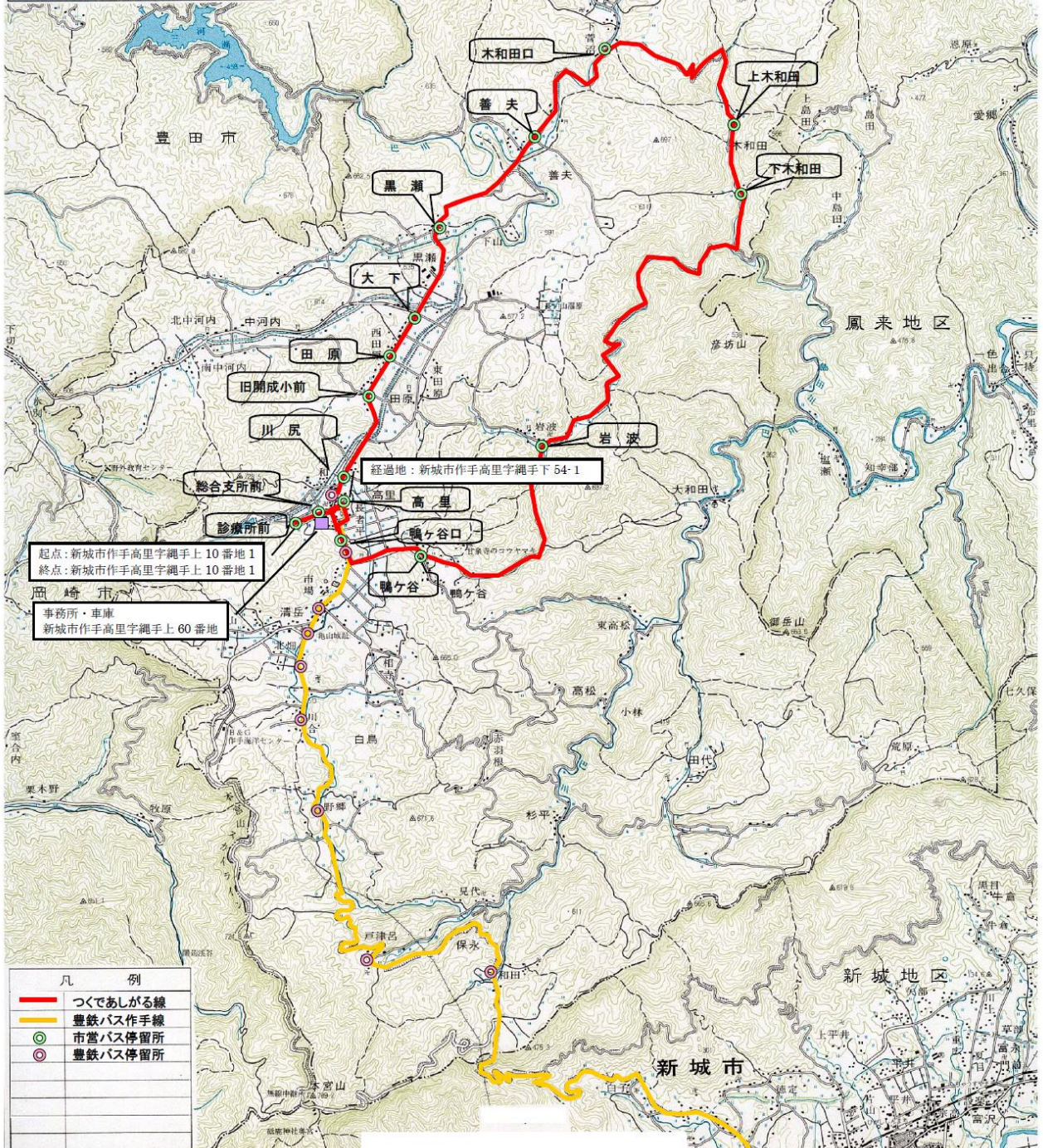

凡 例	
—	つくであしがる線
—	豊鉄バス作手線
●	市営バス停留所
○	豊鉄バス停留所

新城市作手地区

つくであしがる線 路線図(路線番号6-2)
火曜ルート

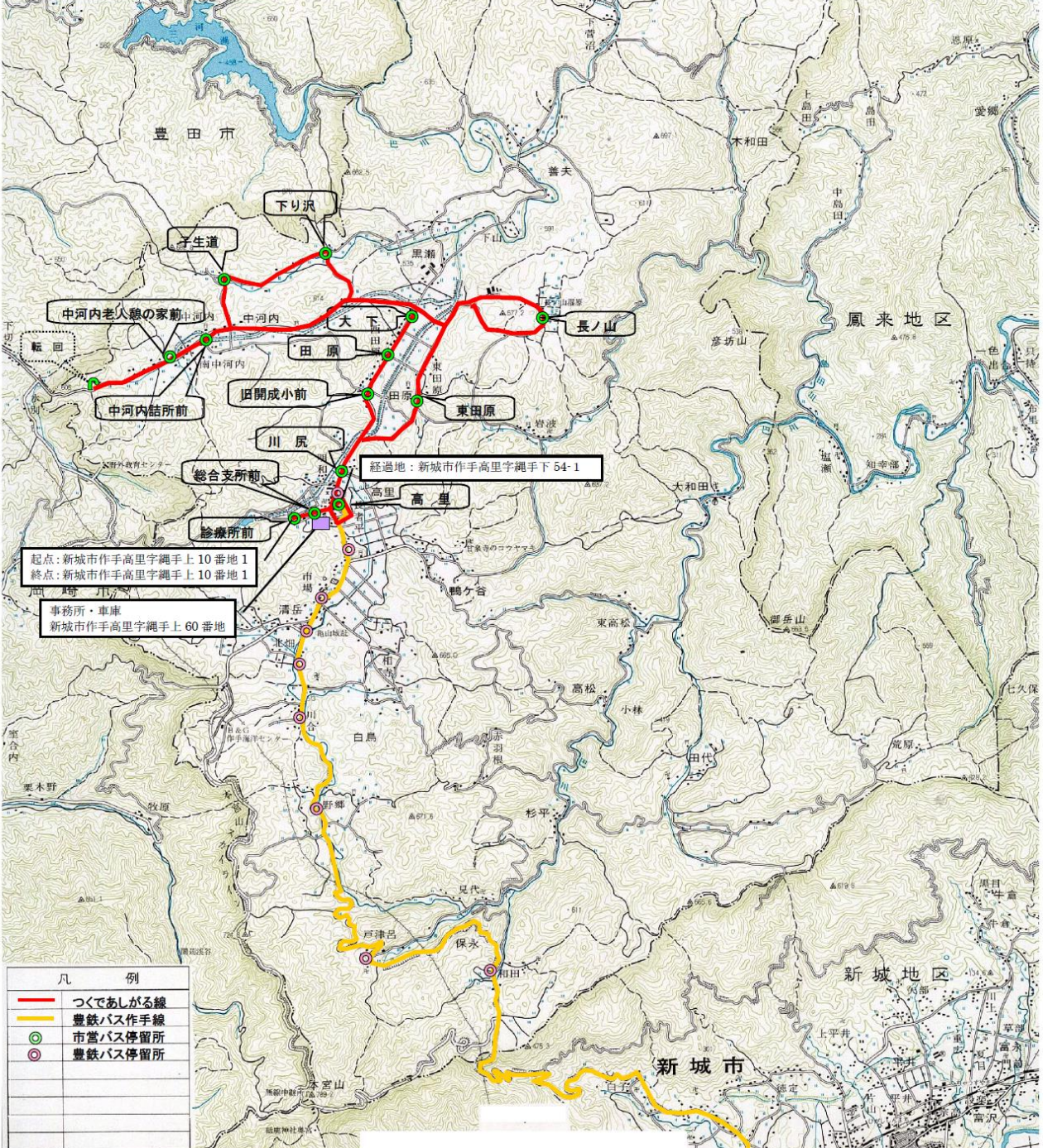

新城市作手地区

つくであしがる線 路線図(路線番号6-3)
水曜・土曜ルート

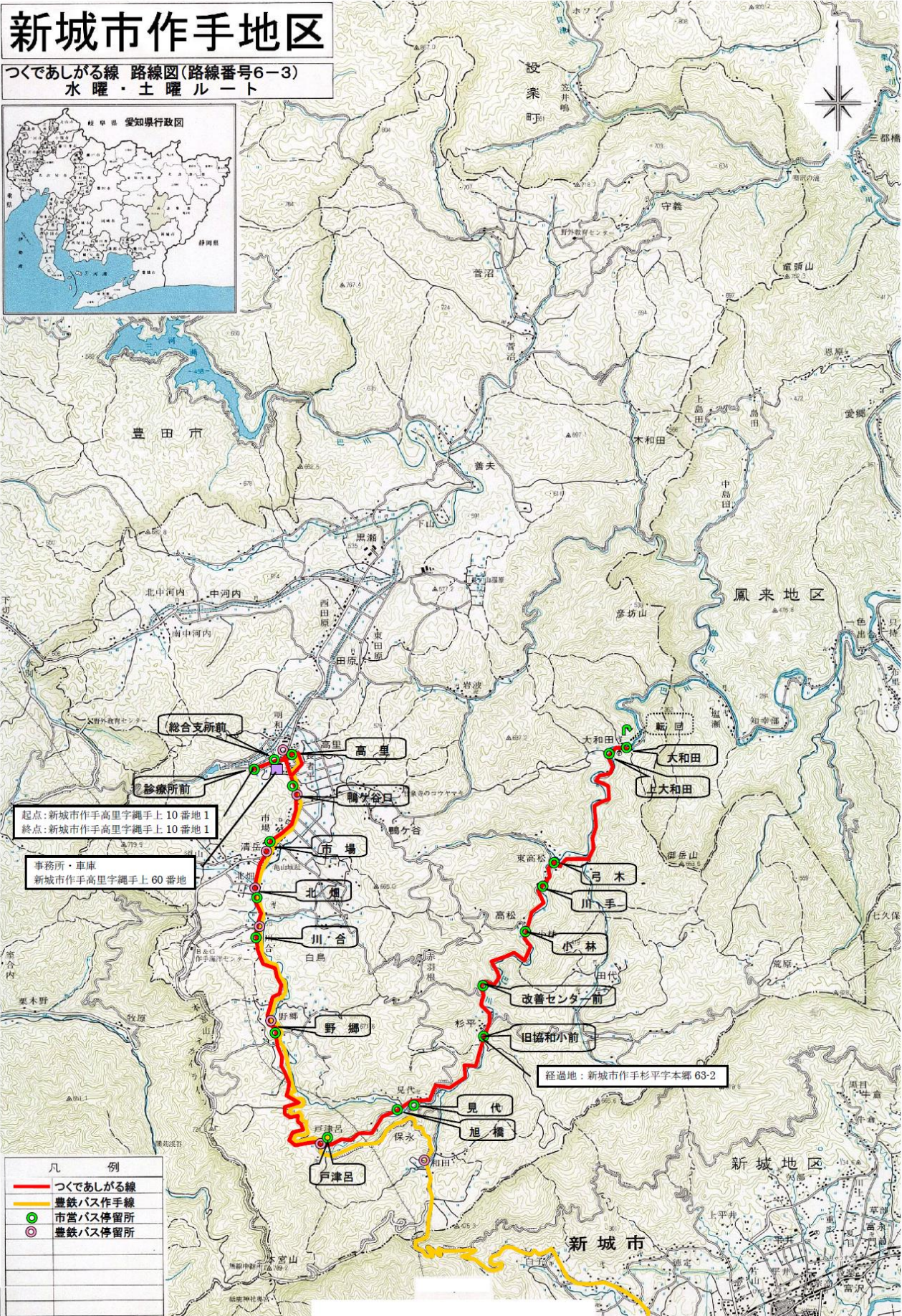

新城市作手地区

つくであしがる線 路線番号6-4
木曜ルート

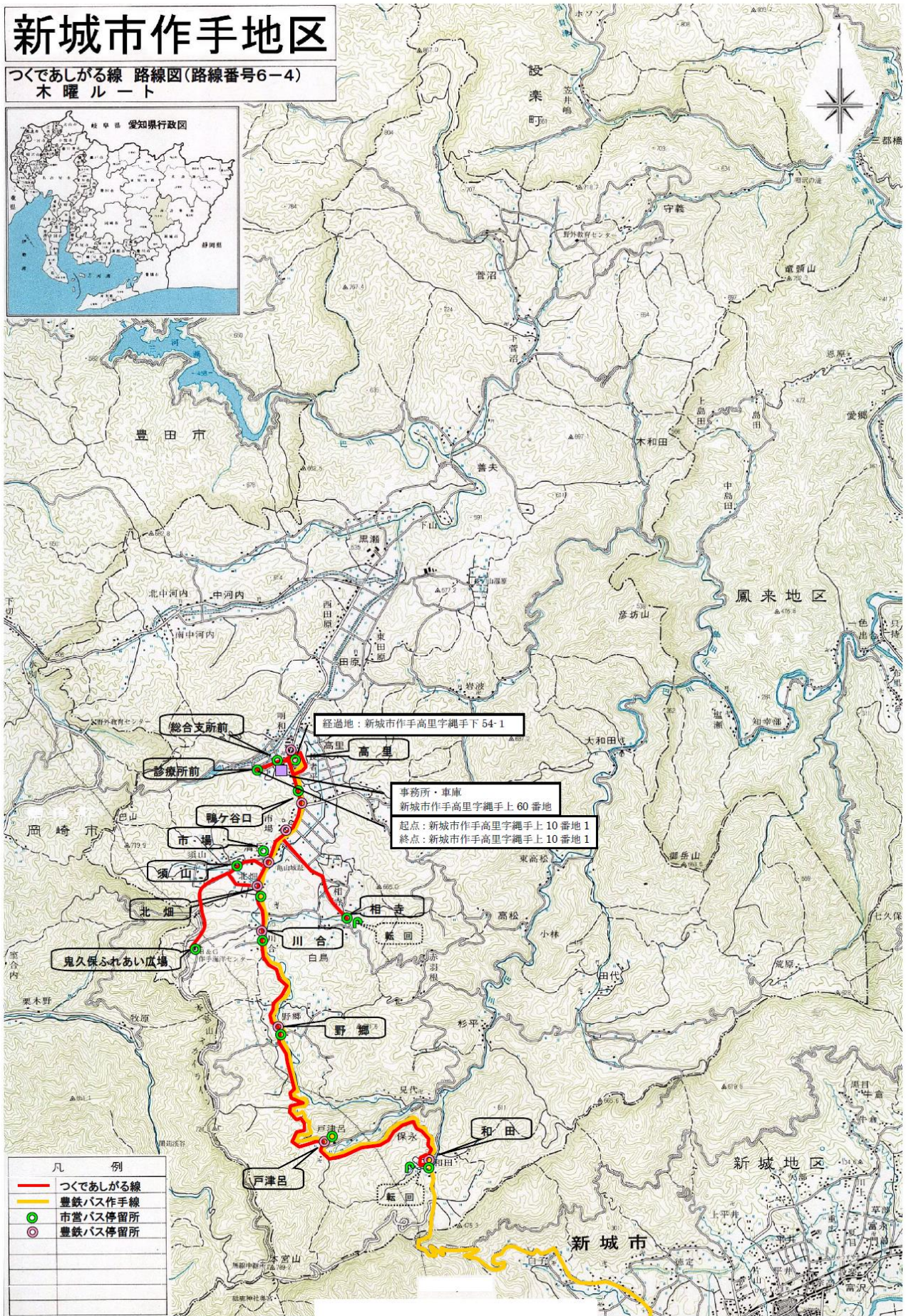

新城市作手地区

つくであしがる線 路線図(路線番号6-5)
金曜ルート

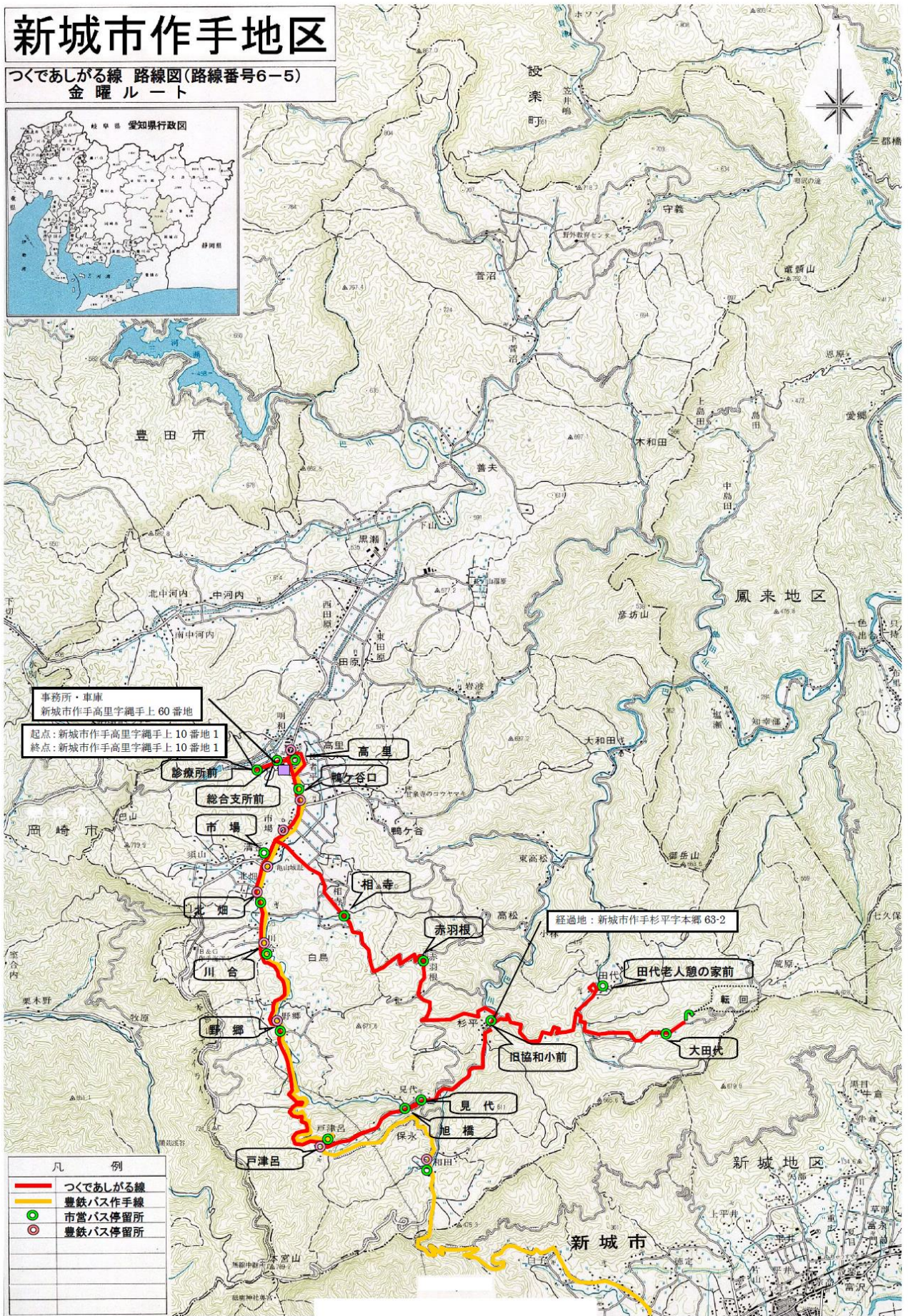

事務所・車庫
新城市作手高里字縄手上 60 番地
起点: 新城市作手高里字縄手上 10 番地 1
終点: 新城市作手高里字縄手上 10 番地 1

診療所前

総合支所前

市場

高里

鶴ヶ谷口

相寺

赤羽根

経過地: 新城市作手杉平字本郷 63-2

田代老人憩の家前

川合

野郷

旧協和小前

大田伏

見代

池橋

戸津呂

凡 例	
	つくであしがる線
	豊鉄バス作手線
	市営バス停留所
	豊鉄バス停留所