

新城市 学生向け企業情報誌

Mirraie

ミライエ

vol.4
SPRING
2024

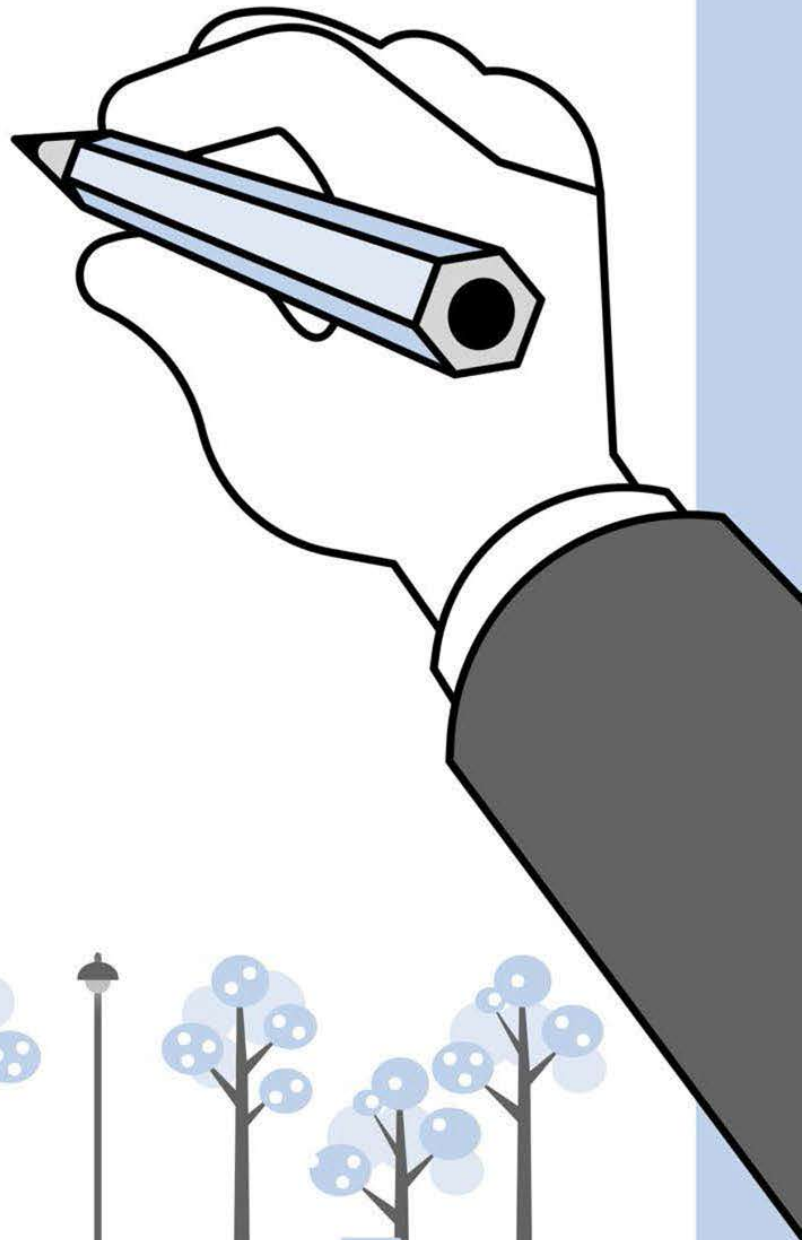

ミライを
描こう



CONTENTS

地区	企業名	住所/連絡先	ページ
新城	豊川信用金庫	豊川市末広通3丁目34-1 ☎0533-89-2317	4
	日本郵便株式会社 (日本郵政グループ)	東京都千代田区大手町二丁目3-1 ☎052-446-8235	4
	光田屋株式会社	新城市字南畑74 ☎0536-23-2131	5
千郷	株式会社新晃製作所	新城市川田字本宮道150 ☎0536-23-2158	5
	株式会社新城家具販売	新城市川田字本宮道109-1 ☎0536-23-0531	6
	株式会社シンシロケーブル	新城市川田字本宮道1-65 ☎0536-22-1094	6
	株式会社田村組	新城市石田字南畑84-2 ☎0536-22-1651	7
	株式会社豊栄工業	新城市川田字新間平1-369 ☎0536-22-0696	7
	BASF INOAC ポリウレタン株式会社	新城市川田字本宮道1-196 ☎0536-23-5511	8
	横浜ゴム株式会社 新城工場	新城市野田字古屋敷1 ☎0536-22-2251	8
	株式会社リンゾー	新城市野田字西浄悦71 ☎0536-23-7233	9
	東郷	愛知東農業協同組合 (JA愛知東)	新城市平井字中田6-1 ☎0536-22-1225
株式会社アイデン		新城市平井字東原34-2 ☎0536-22-2289	10
イズテック株式会社		新城市有海落合1-1 ☎0536-25-1161	10
特別養護老人ホーム麗楽荘		新城市矢部字上ノ川1-4 ☎0536-22-4111	11
エムシークropp&ライフ化成株式会社 新城工場		新城市大海字井原11-4 ☎0536-25-1111	11
オーエスジーコーティングサービス株式会社		新城市有海字丸山1-2 ☎0536-25-1314	12
大高精工株式会社		新城市有海字高田1-10 ☎0536-25-0833	12
共和レザー株式会社 新城工場		新城市有海字高田1-16 ☎053-425-6226	13
サマリヤの丘・里・家 新城支部		新城市矢部字上の川1-3 ☎0536-24-1165	13
社会福祉法人新城福祉会		新城市矢部字本並48 ☎0536-24-1313	14
株式会社杉生		新城市矢部土取10-2 ☎0536-24-1530	14
セツカートン株式会社 新城工場		新城市川路字萩平1-754 ☎0536-23-2311	15
株式会社高木製作所 新城工場		新城市上平井589 ☎0536-24-1711	15
中部鍛工株式会社		新城市有海字飛塚6 ☎0536-25-1121	16
中部冷蔵株式会社		新城市八束穂イバラ740-33 ☎0536-24-2201	16
藤光工業株式会社		新城市大宮字南貝津3-38 ☎0536-23-2231	17
本多プラス株式会社		新城市川路字夜燈23-2 ☎0536-23-1351	17
八名		株式会社イノアックコーポレーション 八名事業所	新城市富岡字赤岩50 ☎0536-26-1500
	大森木材株式会社 新城事業所	新城市一鍛田字道目記1-18 ☎0536-26-1670	18
	後藤コンクリート工業株式会社 庭野工場	新城市庭野字向河原18 ☎0536-23-5123	19
	株式会社ごんだ	新城市庭野字東植田38-1 ☎0536-22-1181	19
	パシフィックゴルフマネージメント株式会社 新城カントリー倶楽部	新城市一鍛田字赤座ヶ入1-1 ☎0536-26-1181	20
	株式会社廣澤精機製作所	新城市一鍛田字清水野10-2 ☎029-869-1111	20
	山崎産業株式会社 愛知営業所	新城市八名井字赤松1-14 ☎0536-24-8080	21
	社会福祉法人和敬会 新城市養護老人ホーム寿楽荘	新城市一鍛田字清水野12-3 ☎0536-26-0050	21
鳳来	松栄電工株式会社	新城市長篠字広面11-5 ☎0536-32-0561	22
	新城森林組合	新城市長篠字仲野16-11 ☎0536-32-0108	22
	エスワイ精工有限会社	新城市豊岡字梨木貝津10-10 ☎0536-32-1919	23
	小笠原建設株式会社	新城市門谷字笠川25 ☎0536-35-1048	23
	社会福祉法人鳳寿会	新城市玖老勢字クルマミ沢1-2 ☎0536-35-0694	24
作手	アサヒ精機株式会社	新城市作手黒瀬字向山5-12 ☎0536-37-5116	24
	株式会社ヒサダ	新城市作手黒瀬字向山17-31 ☎0536-38-1211	25

Mirai 掲載企業MAP

ミライエ

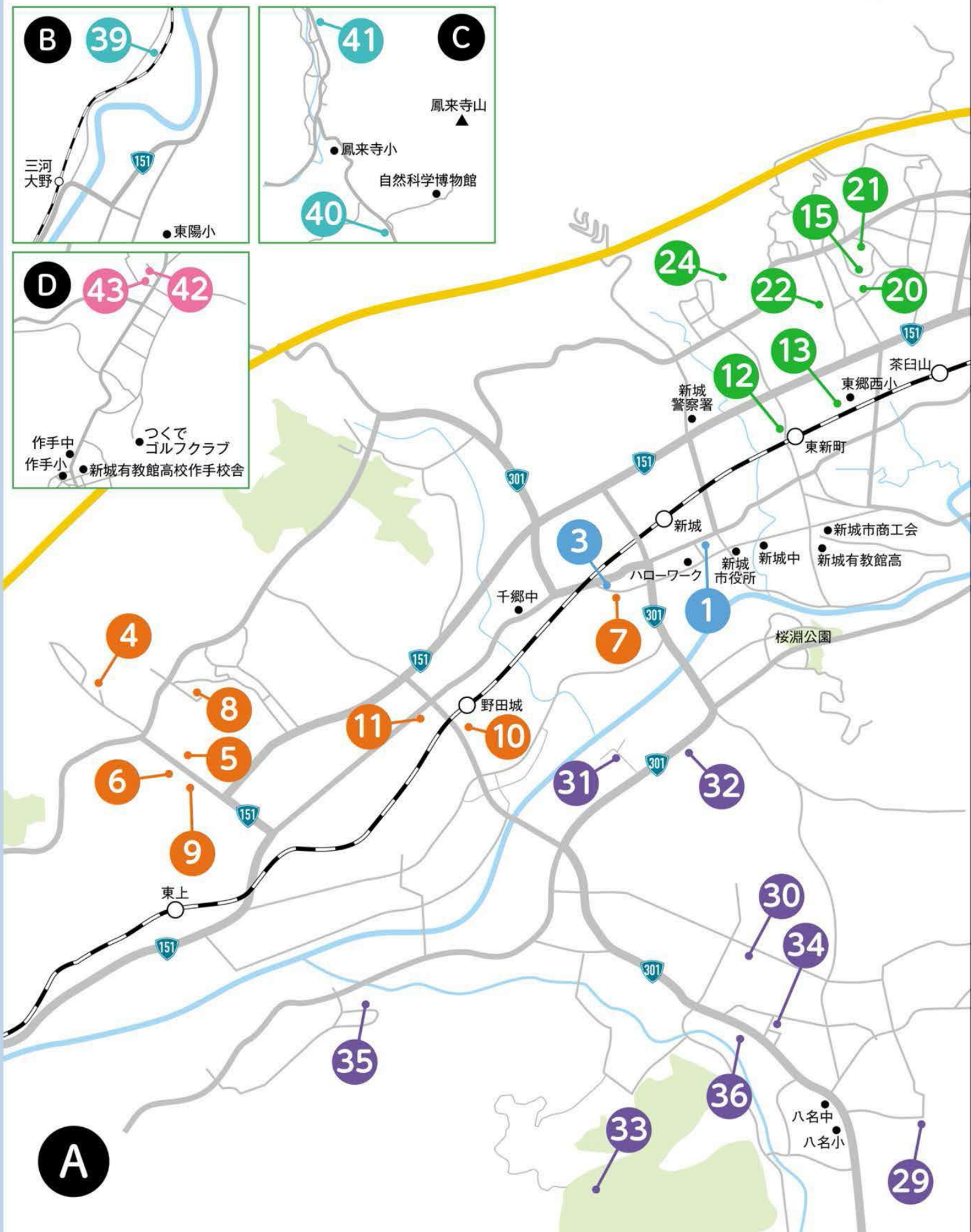



新城 MAP



MAP
番号

掲載企業

- 1 豊川信用金庫
- 2 日本郵便株式会社 (日本郵政グループ)
- 3 光田屋株式会社
- 4 株式会社新晃製作所
- 5 株式会社新城家具販売
- 6 株式会社シンシロケーブル
- 7 株式会社田村組
- 8 株式会社豊栄工業
- 9 BASF INOAC ポリウレタン株式会社
- 10 横浜ゴム株式会社 新城工場
- 11 株式会社リンゾー
- 12 愛知東農業協同組合 (JA愛知東)
- 13 株式会社アイデン
- 14 イズテック株式会社
- 15 特別養護老人ホーム麗楽荘
- 16 エムシークロップ&ライフ化成株式会社 新城工場
- 17 オーエスジーコーティングサービス株式会社
- 18 大高精工株式会社
- 19 共和レザー株式会社 新城工場
- 20 サマリヤの丘・里・家 新城支店
- 21 社会福祉法人新城福祉会
- 22 株式会社杉生
- 23 セツカートン株式会社 新城工場
- 24 株式会社高木製作所 新城工場
- 25 中部鍛工株式会社
- 26 中部冷蔵株式会社
- 27 藤光工業株式会社
- 28 本多プラス株式会社
- 29 株式会社イノアックコーポレーション 八名事業所
- 30 大森木材株式会社 新城事業所
- 31 後藤コンクリート工業株式会社 庭野工場
- 32 株式会社ごんだ
- 33 パシフィックゴルフマネージメント株式会社 新城カントリー倶楽部
- 34 株式会社廣澤精機製作所
- 35 山崎産業株式会社 愛知営業所
- 36 社会福祉法人和敬会 新城市養護老人ホーム寿楽荘
- 37 松栄電工株式会社
- 38 新城森林組合
- 39 エスワイ精工有限公司
- 40 小笠原建設株式会社
- 41 社会福祉法人鳳寿会
- 42 アサヒ精機株式会社
- 43 株式会社ヒサダ

01
新城

とよかわしんようきんこ

豊川信用金庫



所在地 〒442-8520
豊川市末広通3丁目34-1 (本部)

T E L 0533-89-2317 創 業 1937年11月

E-mail jinji@kawa-shin.co.jp

従業員数 550人 男 女 比 1 : 1

年間休日 120日 有給取得 平均10.9日

事業内容 業種：金融業(信用金庫)・働く地域：三河地域

担 当 者 人事部人事課・大西 担 当 者 T E L 0533-89-2317

PRポイント 地域に住む人、地域で働く人、地域の企業に寄り添って共に成長を続ける地元の信用金庫です。生まれ育った地域に貢献できる仕事です。

工場・施設見学
小 中 高

出前講座
小 中 高

インターンシップ
小 中 高

採用情報
高卒 大卒 中途

※詳細については、都度お問合せください。

02
新城

にっぽんゆうびんかぶしきがいしゃ(にっぽんゆうせいぐるーぷ)

日本郵便株式会社(日本郵政グループ)



所在地 〒100-8791
東京都千代田区大手町二丁目3-1

T E L 052-446-8235 創 業 2007年10月

E-mail saiyoutantou.ii@jp-post.jp

従業員数 175,950人 男 女 比 132,773 : 43,177

年間休日 120日 有給取得 平均19.3日

事業内容 郵便業務、郵便局を通じた郵便・貯金・保険の各サービス等の提供

担 当 者 東海支社 人事部 要員採用担当・翠 真佐夫 担 当 者 T E L 052-446-8235

PRポイント 郵便局は創業以来、150年以上にわたり、皆様の安心と信頼を礎に郵便・貯金・保険のサービスを提供してきました。日本郵便株式会社では、公共性の高いサービスを手がける「誠実さ」と新しいことを始めていく「挑戦への意思」をあわせもつ方をお待ちしています。

工場・施設見学
小 中 高

出前講座
小 中 高

インターンシップ
小 中 高

採用情報
高卒 大卒 中途

※インターンシップは行っていませんが、受入先の各郵便局と調整の上、随時郵便局見学・職場体験の受入を行っています。

03
新城

みつだやかぶしきがいしゃ

光田屋株式会社

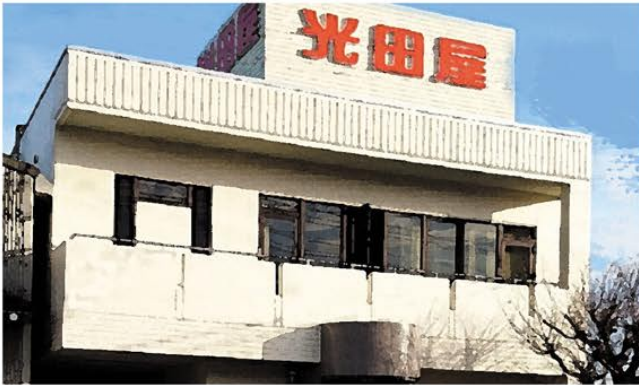

所在地 〒441-1386
新城市字南畑74

T E L 0536-23-2131 創 業 1897年8月

E-mail suzuki.j@mitudaya.co.jp

従業員数 130人 男 女 比 5 : 4

年間休日 105日 有給取得 平均6.8日

事業内容 リネンサプライ、リースキン事業、
福祉用具レンタル等

担 当 者 総務部・鈴木 順士 担 当 者 T E L 0536-23-2131

PRポイント

「安心・安全・清潔」を第一に、医療・福祉から日常生活における「C&H」(クリーン&ヘルス)「清潔」と「健康」を提案し、全てのお客様に満足していただけるサービスの提供を心がけています。

工場・施設見学

小 中 高

出前講座

小 中 高

インターンシップ

小 中 高

採用情報

高卒

大卒

中途

04
千郷

かぶしきがいしゃしんこうせいさくしょ

株式会社新晃製作所



所在地 〒441-1347
新城市川田字本宮道150

T E L 0536-23-2158 創 業 1966年8月

E-mail y-yagi@shinkou-ss.com

従業員数 180人 男 女 比 6 : 4

年間休日 122日 有給取得 平均10日

事業内容 オートマチック車用ガasket加工、フッ素樹脂等
成形・切削加工、ウレタン樹脂成形加工

担 当 者 総務G・八木 陽子 担 当 者 T E L 0536-23-2158

PRポイント

Yes, I Can. 「ノー」とは言わないをモットーに顧客ニーズを満たす製品を提供します。働きやすい職場づくりとして、活気溢れる職場環境の中で人材の育成を行い、福利厚生(社員旅行、ソフトボール大会等)も充実しています。

工場・施設見学

小 中 高

出前講座

小 中 高

インターンシップ

小 中 高

採用情報

高卒

大卒

中途

05
千郷

かぶしきがいしゃしんしろかくはんばい

株式会社新城家具販売



所在地 〒441-1347
新城市川田字本宮道109-1

T E L 0536-23-0531 創 業 1974年10月

E-mail ssf@tees.jp

従業員数 20人 男女比 16 : 4

年間休日 104日 有給取得 平均10日

事業内容 家庭用向け家具の企画・製造・販売

担当者 鈴木 大輔

担当者 TEL 0536-23-0531

PRポイント 家庭用家具の製造・販売・企画をし、全国の家具小売店様へ提案していただくお仕事です。福岡県大川市に九州営業所があり、年に4回大川家具展示会に出品しております。

工場・施設見学

小 中 高

出前講座

小 中 高

インターンシップ

小 中 高

採用情報

高卒

大卒

中途

06
千郷

かぶしきがいしゃしんしろけーぶる

株式会社シンシロケーブル



所在地 〒441-1347
新城市川田字本宮道1-65

T E L 0536-22-1094 創 業 2001年7月

E-mail atsunao.kawano@jp.fujikura.com

従業員数 60人 男女比 20 : 1

年間休日 121日 有給取得 平均12日

事業内容 電線ケーブルの製造ならびに販売

担当者 工場長・河野 敦直

担当者 TEL 0536-22-1094

PRポイント 【電線は社会の生命線】電気は、私たちの会社や暮らしに欠かすことのできない社会基盤です。その供給網となる電線は、現代社会のすみずみまでエネルギーを送る血管に相当する重要な存在。シンシロケーブルの製品は、社会のあらゆるところで活躍しています。

工場・施設見学

小 中 高

出前講座

小 中 高

インターンシップ

小 中 高

採用情報

高卒

大卒

中途

※要相談とさせていただきます。(人数制限などある為)

07
千郷

かぶしきがいしゃたむらぐみ

株式会社田村組



所在地 〒441-1342
新城市石田字南畑84-2

T E L 0536-22-1651 **創 業** 1931年3月

E-mail tamura@tamuragumi.net

従業員数 29人 **男 女 比** 83 : 17

年間休日 115日 **有給取得** 71%

事業内容 土木工事業・造園工事業・林業

担 当 者 総務部・熊谷 麻衣 **担 当 者** TEL 0536-22-1651

PRポイント 従業員は21歳～76歳と年齢層が幅広いですが、皆仲が良く、分からないことがあっても相談しやすい環境です。また未来に向けて次世代へ技術の継承をしており、これからも地域のインフラを守り続けていきます。

工場・施設見学

小 中 高

出前講座

小 中 高

インターンシップ

小 中 高

採用情報

高卒 大卒 中途

08
千郷

かぶしきがいしゃほうえいこうぎょう

株式会社豊栄工業



所在地 〒441-1346
新城市川田字新聞平1-369

T E L 0536-22-0696 **創 業** 1970年7月

E-mail hoei@hoic.co.jp

従業員数 61人 **男 女 比** 2 : 1

年間休日 120日 **有給取得** 平均9.4日

事業内容 金型設計製作、医療機器製造、
バイオプラスチック製品製造販売

担 当 者 社長室・村井 寿汎 **担 当 者** TEL 0536-22-0696

PRポイント 創業から54年、ものづくり一筋で社会に貢献してきました。金型設計製作が主な事業ですが、その金属加工技術を活かし、医療機器やバイオプラスチック製品も手掛け、中でもとうもろこし由来のプラスチック製、幼児食器iiwanは発売から13年目を迎え、累計5万人を超える赤ちゃんにご利用いただいております。

工場・施設見学

小 中 高

出前講座

小 中 高

インターンシップ

小 中 高

採用情報

高卒 大卒 中途

09
千郷

びーえーえすえふいのあつくぼりうれたんかぶしきがいしゃ

BASF INOAC ポリウレタン株式会社



所在地 〒441-1347
新城市川田字本宮道 1-196

T E L 0536-23-5511 **創 業** 1965年11月

E-mail bipjinji@basf-inoac-polyurethanes.co.jp

従業員数 173人 **男 女 比** 8 : 2

年間休日 121日 **有給取得** 平均13日

事業内容 ウレタン製品の製造及びウレタン原料の配合・販売

担 当 者 人事総務課・山口 **担 当 者** TEL 050-3093-6577

PRポイント

- ①働きやすい職場環境 未経験でも先輩から丁寧に仕事を教えてもらいながら成長していける職場です。
- ②充実のワークライフバランス 完全週休2日制で年間休日が121日です。また、有給休暇も取得しやすく、仕事とプライベートともに充実させられます。

工場・施設見学 小 中 高	出前講座 小 中 高	インターンシップ 小 中 高	採用情報 高卒 大卒 中途
------------------	---------------	-------------------	------------------

※工場見学、インターンシップの受入人数：3名程度

10
千郷

よこはまごむかぶしきがいしゃ しんしろこうじょう

横浜ゴム株式会社 新城工場



所在地 〒441-1343
新城市野田字古屋敷 1

T E L 0536-22-2251 **創 業** 1917年10月

E-mail ml_ycr_shinsiro_saiyo@y-yokohama.com

従業員数 1,256人
(新城工場) **男 女 比** 9.6 : 0.4

年間休日 133日
(全日121) **有給取得** 平均10.7日

事業内容 乗用車用タイヤの製造

担 当 者 業務課・谷中 **担 当 者** TEL 0536-22-2251

PRポイント

- ・世界8位のグローバルタイヤメーカー
- ・2023年度連結決算で過去最高の売り上げと利益を達成
- ・充実した福利厚生制度
- ・年間休日121~133日

工場・施設見学 小 中 高	出前講座 小 中 高	インターンシップ 小 中 高	採用情報 高卒 大卒 中途
------------------	---------------	-------------------	------------------

※工場見学は、繁忙期は対応できない場合がございます。

11
千郷

株式会社リンゾー

かぶしががいしゃりんぞー



所在地 〒441-1343
新城市野田字西浄悦71

T E L 0536-23-7233 **創 業** 1994年4月

E-mail contact@rinzo-japan.com

従業員数 7人 **男 女 比** 4 : 3

年間休日 105日 **有給取得** 平均5日

事業内容 輸入住宅・一般住宅の建築、商業施設の建築、リフォーム、エクステリア施工

担当者 星野 さおり **担当者TEL** 0536-23-7233

PRポイント 店舗・住宅を中心に設計・施工する建築会社で、創業より30年、200棟以上の新築物件を建ててきました。鉄骨や木造に加え輸入住宅も取り入れ、建築資材を直輸入し自社で施工する、オーダーメイドの建物づくりを行っています。独創的でやりがいのあるお仕事です。

工場・施設見学 小 中 高	出前講座 小 中 高	インターンシップ 小 中 高	採用情報 高卒 大卒 中途
------------------	---------------	-------------------	------------------

※工場見学やインターンシップは、繁忙期は対応できない場合があります。

12
東郷

愛知東農業協同組合 (JA愛知東)

あいひがしのうぎょうきょうどうくみあい (じえいえいあいひがし)



所在地 〒441-1361
新城市平井字中田6-1

T E L 0536-22-1225 **創 業** 1993年10月

E-mail somu@aichihigashi.aichi-ja.or.jp

従業員数 300人 **男 女 比** 153 : 147

年間休日 120日 **有給取得** 平均12日

事業内容 総合事業 (金融共済・営農・生活・店舗)

担当者 総合企画部 総務人事課・中澤 裕尚 **担当者TEL** 0536-22-1225

PRポイント JAは、農業者を中心とした「組合員」が、農家の営農と生活を守り高めることなど、よりよい地域社会を築くことを目的に組織された協同組合なのです。JAは様々な取り組みを通じて、次世代を担う若い人たちに「助け合いの精神」も伝えていきます。

工場・施設見学 小 中 高	出前講座 小 中 高	インターンシップ 小 中 高	採用情報 高卒 大卒 中途
------------------	---------------	-------------------	------------------

13
東郷

かぶしがいしゃあいでん

株式会社アイデン



所在地 〒441-1362
新城市平井字東原34-2

T E L 0536-22-2289 **創 業** 1970年8月

E-mail ad4099@aiden-jp.com

従業員数 約330人 **男 女 比** 5.5 : 4.5

年間休日 117日 **有給取得** 平均13.6日

事業内容 電気・電子機器の設計および製造

担当者 事業管理室・熊谷 **担当者 T E L** 0536-22-2289

PRポイント 1970年に創業した「EMS企業」です。プレーカー、SDカード、LED街路灯などの多くの業界の有名メーカーから設計や製造などの依頼を受けて“ものづくり”をしています。未経験からスタートした社員が9割で社員同士のサポートがあるので安心。将来のキャリアに大きな影響を与える国家資格を取得できる制度もあります。

工場・施設見学

小 中 高

出前講座

小 中 高

インターンシップ

小 中 高

採用情報

高卒 大卒 中途

※工場見学や出前講座は月末、月初、繁忙期は対応できない場合があります。

14
東郷

いずてっかぶしがいしゃ

イズテック株式会社



所在地 〒441-1317
新城市有海落合1-1

T E L 0536-25-1161 **創 業** 1919年11月

E-mail c.sasaki@izutech.co.jp

従業員数 95人 **男 女 比** 8 : 2

年間休日 119日 **有給取得** 平均10日

事業内容 搬送機器・装置・システムの開発、設計・製造・据付および保守メンテナンス

担当者 総務課・佐々木 千絵 **担当者 T E L** 0536-25-1161

PRポイント 1919年の創業以来、コンベアを中心とした物流機器の専門メーカーとして、日本のモノづくりとともに歩んできました。技術者集団としてのアイデンティティ、2019年に創立100周年を迎えた歴史を誇りにしている会社です。各産業界で重要視されるFA（FactoryAutomation）にも貢献しています。

工場・施設見学

小 中 高

出前講座

小 中 高

インターンシップ

小 中 高

採用情報

高卒 大卒 中途

15
東郷

とくべつようごろうじんほーむうららそう

特別養護老人ホーム麗楽荘



所在地 〒441-1301
新城市矢部字上ノ川1-4

T E L 0536-22-4111 創 業 1999年4月

E-mail urara4111@tees.jp

従業員数 新城120人 男女比 3:7
法人全体340人

年間休日 120日 有給取得 平均12.3日

事業内容 老人介護職

担当者 麗楽荘・相山 由里子 担当者 TEL 0536-22-4111

PRポイント

職員の接遇マナー研修のひとつとして茶道の研修があります。ハラスメント防止や職場環境改善のため、人間形成教育にも力を入れています。また育休・時短で子育てをしながらキャリアを積むことが出来、現在時短で働いている3児のママは新城高校の卒業生です。

工場・施設見学

小 中 高

出前講座

小 中 高

インターンシップ

小 中 高

採用情報

高卒 大卒 中途

※感染症対策に協力いただける方

16
東郷

えむしーくろっぷあんどらいふかせいかぶしきがいしゃ しんしろこうじょう

エムシークropp&ライフ化成株式会社 新城工場



所在地 〒441-1315
新城市大海字井原11-4

T E L 0536-25-1111 創 業 1951年11月

E-mail Koji1.Sakamoto@mitsuichemicals.com

従業員数 204人 男女比 27:10
(新城37人)

年間休日 124日 有給取得 平均16.8日

事業内容 農薬の製造、非農薬用殺虫剤
(一般化学品としての殺虫剤)の製造

担当者 管理部・坂本 孝児 担当者 TEL 0536-25-1111

PRポイント

当社は、農業分野に携わるお客様に満足頂ける価値の高い高品質の製品を提供しています。また、三井化学グループの「誠実な行動」「人と社会を大切に」「夢のあるものづくり」を行動指針とし、活動を通じてお客様や社会から信頼頂けるよう努力しています。

工場・施設見学

小 中 高

出前講座

小 中 高

インターンシップ

小 中 高

採用情報

高卒 大卒 中途

※工場見学は、長袖・長ズボン、かかとが低い靴の着用をお願いしております。また、弊社備付けの保護具を着用して頂きます。

17
東郷

おーえすじーこーていんぐさーびすかぶしきがいしゃ

オーエスジーコーティングサービス株式会社



所在地 〒441-1317
新城市有海字丸山1-2

T E L 0536-25-1314 創 業 2001年12月

E-mail yhibi@osg.co.jp

従業員数 179人 男女比 127:52

年間休日 118日 有給取得 平均15.2日

事業内容 表面処理加工
(金属表面へのセラミック膜の生成)

担当者 総務課・日比 康晴

担当者 TEL 0536-25-1314

PRポイント

オーエスジーグループ企業であり、世界有数の設備規模を持つコーティングメーカーです。国内外の自動車メーカー・航空機メーカー・宇宙産業などに最新のコーティングを納入しております。

工場・施設見学

小 中 高

出前講座

小 中 高

インターンシップ

小 中 高

採用情報

高卒

大卒

中途

※研修後はシフト勤務となります。

18
東郷

おおたかせいこうかぶしきがいしゃ

大高精工株式会社



所在地 〒441-1317
新城市有海字高田1-10

T E L 0536-25-0833 創 業 1951年5月

E-mail ots_somu_all@ohtaka-sk.co.jp

従業員数 140人 男女比 9:1

年間休日 119日 有給取得 平均14日

事業内容 切削工具・転造工具の製造

担当者 総務課・夏目 真奈実 / 総務課・芳賀 幸雄

担当者 TEL 0536-25-0833

PRポイント

大高精工は、世界トップクラスの総合工具メーカー、オーエスジー株のグループ会社です。福利厚生も充実しており、ワークライフバランスが偏ることなく調整できる会社です。お客様、そして社員皆さんの夢をカタチに。それを実現できる会社を目指しています。

工場・施設見学

小 中 高

出前講座

小 中 高

インターンシップ

小 中 高

採用情報

高卒

大卒

中途

※お気軽にお問い合わせください。

19
東郷

きょうわれざーかぶしきがいしゃ しんしろこうじょう

共和レザー株式会社 新城工場



所在地 〒441-1317
新城市有海字高田1-16

TEL 053-425-6226 創業 1935年8月

E-mail saiyou@kyowale.co.jp

従業員数 102人 男女比 92:10

年間休日 121日 有給取得 平均13.3日

事業内容 人工のレザー、フィルム材の製造、
加工ならびに販売

担当者 総務人事部・中嶋 颯太

担当者 TEL 053-425-6226

PRポイント 生活の身近なところで「じつは」活躍しているものを作っています！あなたも弊社製品を一度は触ったことがあるはず…自動車の内装材をはじめ、住宅用建材や、家具、そして靴・靴にいたるまで、豊かな暮らしを演出する製品として、様々な場面で活躍しています。

工場・施設見学

小 中 高

出前講座

小 中 高

インターンシップ

小 中 高

採用情報

高卒

大卒

中途

20
東郷

さまりやのおか・さと・いえ しんしろしぶ

サマリヤの丘・里・家 新城支部



所在地 〒441-1301
新城市矢部字上の川1-3

TEL 0536-24-1165 創業 2004年6月

E-mail samariya@tees.jp

従業員数 125人 男女比 2:8

年間休日 110日 有給取得 平均8.7日

事業内容 ご高齢者をお預かりして食事や入浴、
リハビリ等の支援をします

担当者 副施設長・福田 敦美 担当者 TEL 0536-24-1165

PRポイント 新城支部の3事業所は同じ介護施設でも各々特長があります。丘はリハビリをします。里はご高齢者をお預かりし、ご家族にゆっくりしてもらいます。家は家庭の雰囲気の中で生活をします。3事業所が連携することで、より良い支援サービスを提供しています。

工場・施設見学

小 中 高

出前講座

小 中 高

インターンシップ

小 中 高

採用情報

高卒

大卒

中途

21
東郷

しゃかいふくしほうじんしんしろふくしかい

社会福祉法人新城福祉会



ともに働き ともに学び ともに生きる

所在地 〒441-1301
新城市矢部字本並48

TEL 0536-24-1313 創業 2003年7月

E-mail rainbowhouse@tees.jp

従業員数 130人 男女比 5:8

年間休日 112日 有給取得 平均11日

事業内容 障害福祉サービス事業

担当者 レインボーはうす・大原 直樹

担当者 TEL 0536-24-1313

PRポイント

「障がいのある人もない人もともに暮らしやすいまち」づくりが仕事です。当法人ではキャリアアップ研修やOJTも充実しており、無資格・未経験でも安心して働いていただくことができます。あなたの「やりたいこと」や「思い」を大切にできる職場です。

工場・施設見学

小 中 高

出前講座

小 中 高

インターンシップ

小 中 高

採用情報

高卒

大卒

中途

※施設見学や出前講座は、感染症の流行具合等により、対応できない場合がございます。

22
東郷

かぶしがいしゃずぎしょう

株式会社杉生



所在地 〒441-1301
新城市矢部土取10-2

TEL 0536-24-1530 創業 1999年8月

E-mail mail@sugishou.com

従業員数 19人 男女比 9:1

年間休日 114日 有給取得 平均10日

事業内容 建築用材・DIY材・木製品の製造・加工・販売、
林業事業

担当者 営業、広報・山路 陽平

担当者 TEL 090-5455-9702

PRポイント

山林での素材生産から植林などの林業事業、木材製品への製造・加工・販売を一貫して行っています。地域の木材（主に杉・檜）にこだわり、天然乾燥による無垢の素材を感じられる製品をお届けします。

工場・施設見学

小 中 高

出前講座

小 中 高

インターンシップ

小 中 高

採用情報

高卒

大卒

中途

23
東郷

せつつかーとんかぶしきがいしゃ しんしろこうじょう

セツツカートン株式会社 新城工場



所在地 〒441-1306
新城市川路字萩平1-754

T E L 0536-23-2311 **創 業** 1999年3月

E-mail ueno_masashi@settsucarton.co.jp

従業員数 900人 (新城工場33人) **男女比** 82 : 13

年間休日 119日 **有給取得** 平均10.4日

事業内容 段ボールシート及び段ボールケースの製造販売

担当者 総務課・上野 真史 **担当者 TEL** 0536-23-2311

PRポイント 段ボールを中心とした総合パッケージメーカーとしての技術力を生かし、生産から販売にいたる一貫体制のもと、最適なパッケージングをご提案してまいります。自社・直営15工場、関連子会社8社の製造拠点から、最高品質の段ボールを提供いたします。

工場・施設見学

小 中 高

出前講座

小 中 高

インターンシップ

小 中 高

採用情報

高卒 大卒 中途

24
東郷

かぶしきがいしゃたかぎせいさくしょ しんしろこうじょう

株式会社高木製作所 新城工場



所在地 〒441-1355
新城市上平井589

T E L 0536-24-1711 **創 業** 1890年2月

E-mail mana.shibata@takagi-mfg.co.jp

従業員数 単体：約800人 連結：約4,000人 **男女比** 5 : 1

年間休日 121日 **有給取得** 平均14.2日

事業内容 自動車用小物プレス部品、
金型の製造・販売・特殊表面処理加工

担当者 TEL 0564-82-2121 / 080-5104-1525

担当者 総務人事部総務人事課・柴田 茉奈

PRポイント 当社は創業130年以上の自動車部品メーカーです。国内はもちろん海外4か国6拠点を有し世界最大級の小物プレスメーカーとして事業を展開しています。当社の製品は自動車のあらゆるところで使われており、今後ますます必要とされ続ける部品を作っています。

工場・施設見学

小 中 高

出前講座

小 中 高

インターンシップ

小 中 高

採用情報

高卒 大卒 中途

25
東郷

ちゅうぶたんこうかぶしきがいしゃ

中部鍛工株式会社



CHUBU TANKO co.,Ltd

所在地 〒441-1317
新城市有海字飛塚6

T E L 0536-25-1121 創 業 1968年4月

E-mail recruit@cftinfo.co.jp

従業員数 93人 男女比 8 : 1

年間休日 116日 有給取得 平均12日

事業内容 鍛工品製造販売

担当者 総務経理部・柴田 将都

担当者 T E L 0536-25-1121

PRポイント 中部鍛工株式会社は、鍛造技術の向上と設備の合理化に日夜努力し、“良い品質を、安く、速く”をモットーに、お客様の要望に的確にお応えした鍛造品を関係各界に供給し続ける会社です。また、平均有給取得日数が12日とプライベートを尊重した会社です。

工場・施設見学

小 中 高

出前講座

小 中 高

インターンシップ

小 中 高

採用情報

高卒 大卒 中途

26
東郷

ちゅうぶれいぞうかぶしきがいしゃ

中部冷蔵株式会社



所在地 〒441-1318
新城市八束穂イバラ740-33

T E L 0536-24-2201 創 業 1957年3月

E-mail Soumu2@c-gr.co.jp

従業員数 42人 男女比 8 : 2

年間休日 105日 有給取得 平均8.2日

事業内容 冷凍、冷凍食品の保管

担当者 業務課・寺尾 穂高

担当者 T E L 080-8852-7535

PRポイント 弊社は、昭和32年の創業以来、冷凍食品（主にアイスクリーム）の保管・配送を主体として事業を展開しています。拡大を続ける冷凍食品市場の中で、様々なニーズに柔軟にお応えし、顧客から選ばれる企業として成長を続けています。

工場・施設見学

小 中 高

出前講座

小 中 高

インターンシップ

小 中 高

採用情報

高卒 大卒 中途

27
東郷

ふじみつこうぎょうかぶしきがいしゃ

藤光工業株式会社



所在地 〒441-1304
新城市大宮字南貝津3-38

TEL 0536-23-2231 創業 1971年4月

E-mail fujimitsu@tees.jp

従業員数 17人 男女比 7:3

年間休日 105日 有給取得 平均10日

事業内容 木製品塗装

担当者 総務・大谷 輝代

担当者 TEL 0536-23-2231

PRポイント

藤光工業株式会社は、住宅用建材の木製品加工、塗装を行っております。大手ハウスメーカー、建材メーカーに出荷しており、皆様の身近にあるカウンター、手すり等、手に触れているものを製造しております。

工場・施設見学

小 中 高

出前講座

小 中 高

インターンシップ

小 中 高

採用情報

高卒

大卒

中途

※工場見学、インターンシップは、時期によってはできない場合がございます。

28
東郷

ほんだぷらすかぶしきがいしゃ

本多プラス株式会社



所在地 〒441-1306
新城市川路字夜燈23-2

TEL 0536-23-1351 創業 1946年5月

E-mail m-ohmura@hondaplus.co.jp

従業員数 350人 男女比 4:6

年間休日 113日 有給取得 平均6日

事業内容 プラスチック成形品の製造・開発・デザイン・企画・販売

担当者 総務部・大村

担当者 TEL 0536-23-1351

PRポイント

1946年（昭和21年）創業。経営理念は「他人（ひと）のやらないことをやる」。化粧品から文具、食品、医薬品、容器などのデザイン・製造・販売を一貫して手掛けるクリエイティブ・ブロー成形メーカー。ブロー成形技術とデザインのコラボレーションにより、化粧品・医薬品・食品などの様々なパッケージを企画製造している。

工場・施設見学

小 中 高

出前講座

小 中 高

インターンシップ

小 中 高

採用情報

高卒

大卒

中途

29
八名

かぶしきがいしゃのあつくこーぽれーしょん やなじぎょうしょ

株式会社イノアックコーポレーション八名事業所



所在地 〒441-1335
新城市富岡字赤岩50

TEL 0536-26-1500 創業 1926年

E-mail saiyo@inoac.co.jp

従業員数 1,835人
(八名150人) 男女比 5:1

年間休日 121日 有給取得 平均12.2日

事業内容 軟質ポリウレタンフォームの製造・加工

担当者 八名事業所 工場労務課・梶村 志穂

担当者 TEL 0536-26-1500

PRポイント

1926年のタイヤ事業から始まり、1955年に日本初のウレタンフォーム生産をスタート。ウレタンフォームは台所スポンジ、マスク、寝具など生活に身近なところでイノアックの製品は使用されています。

工場・施設見学

小 中 高

出前講座

小 中 高

インターンシップ

小 中 高

採用情報

高卒

大卒

中途

30
八名

おおもりもくざいかぶしきがいしゃ しんしろじぎょうしょ

大森木材株式会社 新城事業所



所在地 〒441-1338
新城市一鍛田字道目記1-18

TEL 0536-26-1670 創業 1937年3月

E-mail takiya.harada@omori-mokuzai.co.jp

従業員数 120人 男女比 9:1

年間休日 105日 有給取得 平均12.5日

事業内容 木材のプレカット加工、木質端材再生など

担当者 ISO関連管理室・森 健人

担当者 TEL 0536-26-1670

PRポイント

「木のめぐもり」をテーマに幅広い年齢層の従業員が活躍する会社です。最近には特にダイバーシティを重要視し、女性従業員の積極的な採用を筆頭に改革を進めています。

工場・施設見学

小 中 高

出前講座

小 中 高

インターンシップ

小 中 高

採用情報

高卒

大卒

中途

31
八名

ごとうこんくりーとこうぎょうかぶしきがいしゃ にわのこうじょう

後藤コンクリート工業株式会社 庭野工場



皆様の生活を豊かにする為に、
全国の道路を「快適」「安全」にするお手伝いをしています。

所在地 〒441-1331
新城市庭野字向河原18

T E L 0536-23-5123 創業 1930年4月

E-mail niwano@goto-con.co.jp

従業員数 69人 男女比 9 : 1

年間休日 112日 有給取得 平均14.5日

事業内容 高機能側溝、緑化擁壁、橋梁床版、
その他コンクリート製品の製造

担当者 製造部・増田 安規

担当者 T E L 0536-23-5123 庭野工場

PRポイント 創業以来、新城市・豊川市地元自治体を中心に、国交省、NEXCO関係の工事まで幅広く全国に製品を納品しています。社会インフラ関係の仕事なので、自身で製造した物が、どのように役立っているのかわかりやすく、社会貢献度抜群です。

工場・施設見学

小 中 高

出前講座

小 中 高

インターンシップ

小 中 高

採用情報

高卒

大卒

中途

32
八名

かぶしきがいしゃごんだ

株式会社ごんだ



所在地 〒441-1331
新城市庭野字東植田38-1

T E L 0536-22-1181 創業 1931年4月

E-mail info@hosoukouji-gonda.com

従業員数 36人 男女比 5 : 1

年間休日 115日 有給取得 平均11.9日

事業内容 土木建設工事及び関連事業

担当者 総務部・鈴木 雅史

担当者 T E L 0536-22-1181

PRポイント 昭和6年創業以来、地元東三河の美しい自然、人々との繋がりを大切に、地域に快適な生活の場を築くことを会社の理念とし、土木・舗装工事を中心とした企業活動を続けてまいりました。地域に密着し、アットホームな会社です。

工場・施設見学

小 中 高

出前講座

小 中 高

インターンシップ

小 中 高

採用情報

高卒

大卒

中途

33
八名

ぱしふいっくごるふまねーじめんとかぶしきがいしゃ しんしろかんとりーくらぶ

パシフィックゴルフマネージメント株式会社 新城カントリー倶楽部



所在地 〒441-1338
新城市一鍛田字赤座ヶ入1-1

T E L 0536-26-1181 創 業 1975年7月

E-mail yoyaku_shinshiro@pacificgolf.co.jp

従業員数 53人 男 女 比 6 : 4

年間休日 105日 有給取得 平均10日

事業内容 ゴルフ事業の経営管理、ゴルフ事業に係る
子会社の株式保有、ゴルフ場の運営及び運営受託

担 当 者 副支配人・鈴木 孝枝 担 当 者 T E L 0536-26-1181

PRポイント 企業理念「Love Life.Love Golf」のもと、スタッフ全員の心をひとつにしてゴルフを愛するすべてのお客様をおもてなし。ゴルフの知識がなくても研修制度がしっかりしており、安心してスキルを身につけられ、それぞれの分野で将来活躍することが可能です。

工場・施設見学

小 中 高

出前講座

小 中 高

インターンシップ

小 中 高

採用情報

高卒

大卒

中途

34
八名

かぶしきがいしゃひろさわせいきせいさくしょ

株式会社廣澤精機製作所



所在地 〒441-1338
新城市一鍛田字清水野10-2

T E L 0536-26-1111 創 業 1947年5月

E-mail honsya_jinji@hirosawaseiki.co.jp

従業員数 1,100人 男 女 比 7 : 3

年間休日 120日 有給取得 平均10日

事業内容 プレス・板金・溶接加工による
精密機器部品等の製造

担 当 者 T E L 0536-26-1111

担 当 者 つくば本社人事部・河田 修佑

PRポイント お客様を通じて自動車、住宅機器の国内生産を支えるモノづくりの提案型企業です。設立より安定した経営を続けており、自己資本比率も高く無借金経営が自慢です。毎年、最新鋭の設備投資を行っており、経済産業省より「地域未来牽引企業」に選定されています。

工場・施設見学

小 中 高

出前講座

小 中 高

インターンシップ

小 中 高

採用情報

高卒

大卒

中途

35
八名

やまざきさんぎょうかぶしがいしゃ あいちえいぎょうしょ

山崎産業株式会社 愛知営業所



所在地 〒441-1337
新城市八名井字赤松 1-14

TEL 0536-24-8080 創業 1963年1月

E-mail aichi@yamazakisangyo.co.jp

従業員数 17人 (愛知営業所) 男女比 4:1

年間休日 115日 有給取得 平均19日

事業内容 エンジニア

担当者 所長・木下 智生

担当者 TEL 0536-24-8080

PRポイント

工場の設備機械の修理、販売を行っています。チームで活動する為未経験者でもすぐ活躍できます。教育を充実させている為、知識と技術が確実に高まります。平均年齢が若く、社内は明るく活気があります。個人の時間も尊重し有給休暇の取得を推進しています。

工場・施設見学

小 中 高

出前講座

小 中 高

インターンシップ

小 中 高

採用情報

高卒

大卒

中途

36
八名

しゃかいふくしほうじんわきょうかい しんしろしょうごろうじんほーむじゅらくそう

社会福祉法人和敬会 新城市養護老人ホーム寿楽荘



所在地 〒441-1338
新城市一畷田字清水野12-3

TEL 0536-26-0050 創業 1953年10月

E-mail jurakusou@wakyokai.or.jp

従業員数 28人 男女比 13:15

年間休日 107日 有給取得 平均11.5日

事業内容 養護老人ホーム・デイサービス・
居宅介護支援事業所

担当者 所長・太田 光星

担当者 TEL 0536-26-0050

PRポイント

社会福祉法人和敬会は、「思いやりとチャレンジ精神で、人・地域に手を差し伸べ続ける」こと、「ないなら創る」の姿勢で、未来の当たり前をカタチにする」ことを法人理念に、福祉にできることを、もっと。という思いで挑戦し続けています。

工場・施設見学

小 中 高

出前講座

小 中 高

インターンシップ

小 中 高

採用情報

高卒

大卒

中途

37
鳳来
中部

しょうえいでんこうかぶしがいしゃ

松栄電工株式会社



所在地 〒441-1634
新城市長篠字広面11-5

T E L 0536-32-0561 **創 業** 1970年3月

E-mail soumu@shoeidenko.co.jp

従業員数 235人 **男 女 比** 3 : 7

年間休日 120日 **有給取得** 平均7日

事業内容 ワイヤーハーネスやスイッチなど自動車部品の製造を行っています

担当者 総務G・堀内 勇希 **担当者TEL** 0536-32-0561

PRポイント 社員の9割が新城出身者であり、若手の先輩たちがたくさん活躍している会社です！エアコン等のスイッチと車の中の電力をつなぐワイヤーハーネスを製造。変革期である自動車業界とともにさらなる進化を目指し、若手社員の力を糧に新しい挑戦を始めています。

工場・施設見学
小 中 高

出前講座
小 中 高

インターンシップ
小 中 高

採用情報
高卒 大卒 中途

38
鳳来
中部

しんしろしんりんくみあい

新城森林組合



所在地 〒441-1634
新城市長篠字仲野16-11

T E L 0536-32-0108 **創 業** 2006年4月

E-mail forest-shinshiro@cap.ocn.ne.jp

従業員数 19人 **男 女 比** 7 : 3

年間休日 125日 **有給取得** 平均17日

事業内容 伐採、搬出、山林調査、間伐等の保育事業、購買事業、山の相談等

担当者 参事兼総務課長・白井 漸 **担当者TEL** 0536-32-0108

PRポイント 森林の保続培養、森林生産力の増進を図ることを目的とし、木材供給のほか国土保全、水源涵養、環境保全、文化・教育・レクリエーションの場の提供など、森林を通じた人の生活環境の保全を守る重要な仕事をしています。あなたもチャレンジしてみませんか。

工場・施設見学
小 中 高

出前講座
小 中 高

インターンシップ
小 中 高

採用情報
高卒 大卒 中途

39
鳳来
東部

えすわいせいこうゆうげんがいしゃ

エスワイ精工株式会社



所在地 〒441-1631
新城市豊岡字梨木貝津10-10

T E L 0536-32-1919 創 業 1977年2月

E-mail sy-seiko@tees.jp

従業員数 28人 男女比 18:10

年間休日 113日 有給取得 平均12日

事業内容 精密加工による金属部品製作・販売

担当者 TEL 0536-32-1919

担当者 代表取締役・清水 啓了

PRポイント さまざまな金属素材をお客様の要求にお答えし、具体的な形にする仕事になります。身近な製品（鉄道車両、厨房機器 等）から日頃目に触れない製品（超音波部品、医療機器、半導体、工作機械 等）まで多岐にわたる製品で社会に貢献しています。

工場・施設見学

小 中 高

出前講座

小 中 高

インターンシップ

小 中 高

採用情報

高卒

大卒

中途

※環境要因から人数が多数になると難しいです。

40
鳳来
北西部

おがさわらけんせつかぶしがいしゃ

小笠原建設株式会社



所在地 〒441-1944
新城市門谷字笠川25

T E L 0536-35-1048 創 業 1959年3月

E-mail soumu@oga-ken.net

従業員数 26人 男女比 5:1

年間休日 108日 有給取得 平均15.5日

事業内容 建設業

担当者 TEL 0536-35-1048

担当者 代表取締役・小笠原 雅一

PRポイント じっくり考え、楽しみながら、モノづくりをしよう！

工場・施設見学

小 中 高

出前講座

小 中 高

インターンシップ

小 中 高

採用情報

高卒

大卒

中途

41
鳳来
北西部

しゃかいふくしほうじんほうじゅかい

社会福祉法人鳳寿会



所在地 〒441-1945
新城市玖老勢字クルミ沢1-2

T E L 0536-35-0694 創 業 1982年5月

E-mail krms0694@dream.ocn.ne.jp

従業員数 115人 男 女 比 18 : 97

年間休日 120日 有給取得 平均6.7日

事業内容 介護老人福祉施設

担 当 者 本部長・鈴木 孝知 担 当 者 T E L 0536-35-0694

PRポイント 緑あふれる自然に包まれた環境の中で、この春、創立42周年を迎えようとしています。入居者様も職員も地元の方が多く、温かみのある職場です。年間120日ほどの休暇があり、プライベートな時間も十分確保でき、リフレッシュして仕事に励めます。

工場・施設見学 小 中 高	出前講座 小 中 高	インターンシップ 小 中 高	採用情報 高卒 大卒 中途
------------------	---------------	-------------------	------------------

42
作手

あさひせいきかぶしきがいしゃ

アサヒ精機株式会社



所在地 〒441-1421
新城市作手黒瀬字向山5-12

T E L 0536-37-5116 創 業 1978年12月

E-mail imai@hisada-g.co.jp

従業員数 18人 男 女 比 6 : 4

年間休日 122日 有給取得 平均12日

事業内容 輸送用機械器具製造業

担 当 者 今井 晃一 担 当 者 T E L 0536-37-5116

PRポイント ヒサダグループは、国内海外で13法人を有する自動車部品メーカーです。約1,500名以上の従業員が在籍しており、主にドアとシート周りの部品を製造、中でもドアフレーム構造部品はトヨタフレーム構造車シェア率90%以上を誇っている会社です。

工場・施設見学 小 中 高	出前講座 小 中 高	インターンシップ 小 中 高	採用情報 高卒 大卒 中途
------------------	---------------	-------------------	------------------

43
作手

かぶしきがいしゃひさだ

株式会社ヒサダ



所在地 〒441-1421
新城市作手黒瀬字向山17-31

T E L 0536-38-1211 創 業 1960年6月

E-mail imai@hisada-g.co.jp

従業員数 22人 男女比 2 : 1

年間休日 122日 有給取得 平均12日

事業内容 輸送用機械器具製造業

担当者 今井 晃一

担当者
T E L 0536-38-1211

PRポイント

ヒサダグループは、国内海外で13法人を有する自動車部品メーカーです。約1,500名以上の従業員が在籍しており、主にドアとシート周りの部品を製造、中でもドアフレーム構造部品はトヨタフレーム構造車シェア率90%以上を誇っている会社です。

工場・施設見学

小 中 高

出前講座

小 中 高

インターンシップ

小 中 高

採用情報

高卒 大卒 中途

新城市 学生向け企業情報誌

Miraiie

ミライエ

発行 新城市

協力 新城市商工会

ハローワーク新城

豊川高等学校写真部

本誌掲載の記事・写真・レイアウト・イラストなどの無断転写及び複写を禁じます。

本誌の一部の写真は、豊川高等学校写真部のみなさんに撮影のご協力をいただいております。