



焼きたての  
みその香りに  
包まれて

主な内容

- ニューキャッスルアライアンス会議2018..... P4
- 特集** 新城を食す ~五平餅編~..... P8
- こども園入園案内..... P17
- 作手でお試し移住体験..... P18



「ほのか」スマホへ  
配信しています!



# 医療情報

## 夜間診療所

- 診療日** : 毎日
- 診療科目** : 内科、小児科
- 診療受付時間** : 午後7時30分～10時30分
- 診療時間** : 午後8時～11時
- 診療場所** : 新城市字北畑54番地1  
(市民病院東側隣接地)

電話で症状をご連絡の上、  
ご来院ください。

TEL 24-1161

※医師の都合により、診療時間の変更  
または休診することがあります。

駐車場は、市民病院駐車場を  
ご利用ください。

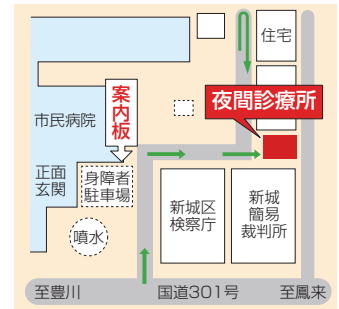

## 休日診療所

- 診療日** : 日曜日、国民の祝日  
8月15日、12月30日～1月3日
- 医科** : 午前9時30分～午後4時30分  
※診療受付時間 午前9時30分～11時30分、午後1時～4時
- 歯科** : 午前9時～正午  
※診療受付時間 午前9時～11時30分
- 診療場所** : 新城市矢部字上ノ川1番地8 TEL 23-3665  
※診療は医科・歯科ともに外来のみです。

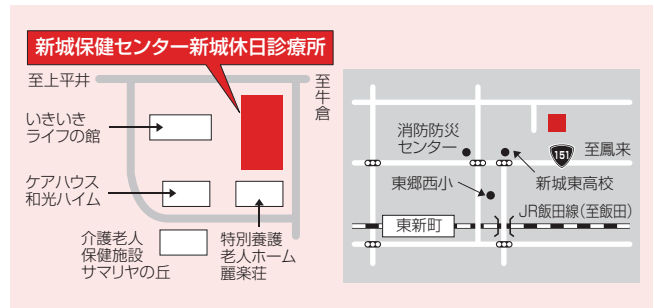

## 緊急医 9月

- 診療受付時間**  
**【土曜日】午後5時～8時30分**  
**【専門科】午後7時～10時30分**  
 ※ただし、日曜日は午前9時30分～午後4時30分

**診療日** 電話で症状を連絡の上、ご来院ください。  
 ※医師の都合により、変更することがあります。

- 1日(土)** 星野病院(大野) TEL 32-1515
- 6日(木)** さくら眼科(上平井) TEL 22-4100
- 9日(日)** 春日眼科(杉山) TEL 24-3222
- 11日(火)** 皮フ科新栄クリニック(平井) TEL 24-6022
- 12日(水)** 春日眼科(杉山) TEL 24-3222
- 15日(土)** 今泉病院(栄町) TEL 22-1150
- 22日(土)** 茶臼山厚生病院(富沢) TEL 22-2266
- 29日(土)** 星野病院(大野) TEL 32-1515

医療機関を利用されるときは、必ず「健康保険証・各種受給者証・お薬手帳」をご持参ください。

## 県救急医療情報システム

- **県救急医療情報センター**  
1年365日24時間最寄りの医療機関を案内しています。

TEL 22-1133

hp <http://www.qq.pref.aichi.jp/>

- **県小児救急電話相談**  
毎日午後7時から翌朝8時まで小児の救急電話相談を行っています。

TEL #8000[短縮電話番号]

TEL 052-962-9900

## くすり安心電話

くすり・医療用品などに関する緊急の相談・質問などに応じます。

- **新城市薬剤師会**  
TEL 090-5007-1200

- **開設時間**  
午後9時～翌朝午前9時



Hello New Baby

こんにちは  
**赤ちゃん**

**7月届出分**

※平成30年7月1日～31日の間に届出のあった赤ちゃんです。届出人の承諾を得て掲載しています。

氏名	性別	保護者	地区
小山 大翔	男	健太	東新町
小林 永茉	女	大祐	庭野
松下 瑛紀	男	雄一	大海
正木 沙奈	女	智也	平井
白井 朝陽	男	陽	杉山
杉浦 舞音	女	右	橋向
木村 花愛	女	泰幸	大野田
上田 和花	女	裕文	平井
SIGÉCAZU WATANABE ANA CLARA	女	HENRIQUE	弁天
柳田 笑空	男	透	中市場
夏目 芽依	女	和也	副川
大谷 琉樹	男	綾香	大野田
佐々木 温大	男	正英	石田
三井 志弥	男	崇志	大野田
池田 紗芭	女	祐	富永
園木 麻結	女	良一	富永
神谷 隆之介	男	隆司	富永
遠竹 いのり	女	健人	大野田

**今月の人口**  
8月1日現在(前月比)

**総人口** 46,904人

**総世帯数** 17,632世帯

**男性** 23,165人(+5人) **女性** 23,739人(-20人)

**出生** 24人 **転入** 118人

**死亡** 35人 **転出** 121人

※転出の取り消しなどで、総人口前月比の合計と異動事由の集計が一致しない月もあります。

本市の市外局番は**0536**です。市役所は**23-1111**(代表)です。

ケーブルテレビ市政番組  
**いいじゃん 新城**

平成30年9月の番組表

市政番組キャラクター「亀姫」

問 本 秘書人事課 TEL 23-7623 FAX 23-2002  
em hishojinji@city.shinshiro.lg.jp

毎日6回、15分間放送  
①午前7時30分 ②午後0時30分 ③午後3時30分 ④午後6時30分  
⑤午後10時30分 ⑥午前0時30分  
※番組の内容は、毎週水曜日午後6時30分に入れ替え、一週間ごとに更新

放送日	番組内容
8月29日 ～9月5日	◎サマカン ◎八名小学校 親子ふれあい教室 ◎防災フェスタのお知らせ
9月5日 ～12日	◎若者議会中間発表 ◎八名小学校 親子ふれあい教室 ◎ニューキャッスルアライアンス会議のお知らせNo1
9月12日 ～19日	◎2018しんしろ消防防災フェスタ ◎八名小学校 親子ふれあい教室 ◎ぶら～りバスの旅
9月19日 ～26日	◎第43回新城市民文化講座～植村秀樹教授～ ◎八名小学校 親子ふれあい教室 ◎ニューキャッスルアライアンス会議のお知らせNo2
9月26日 ～10月3日	◎RUN伴2018in新城 ◎千郷小学校 ふるさとめぐり遠足 ◎作手トレーラーハウスの紹介

※都合により、番組内容を変更する場合があります。  
※「いいじゃん新城」をテレビでご覧いただくには、ケーブルテレビへの加入が必要です。  
身近な話題をお届けしていますので、皆さんぜひご加入ください。

**動画マン**が選ぶ  
**今月のオススメ動画**

今年の十五夜(中秋の名月)は9月24日(月)だよ!

**中部航空音楽隊  
コンサート**

▼▼動画をご覧になるには▼▼  
①QRコードを読み取る  
QRコード対応の機種をお持ちの方は、右記QRコードを読み取っていただくと、ご覧になれます。  
②携帯電話にアドレスを直接入力  
<http://www.city.shinshiro.lg.jp/index.cfm/7,41347,160.html>





# 皆さんへ キャッスル 2018 招待状

キャッスルアライアンス会議2018を開催します。  
できるオススメイベントをご紹介します。  
して、一生の思い出を作りませんか。

流推進室 ☎ 23-7696



10/4 (木)

途中入場、退席  
もできます。  
お気軽に  
どうぞ!!

10/3 (水)

9:00

## 市民歓迎セレモニー

**会場** 新城文化会館大ホール  
各都市代表団によるイトコ紹介  
市内小学生による合唱や日舞のおもてなし  
吹奏楽団による生演奏もありますよ



無料  
同時通訳あり

12:00

## 世界のニューキャッスル料理

**会場** 新城文化会館はなのき広場  
ニューキャッスル加盟都市の料理を完全再現  
ここでしか食べられない料理やおかしがきっとある!!

無料

14:00

## Discussion ①

ニューキャッスルアライアンスの20年の振り返り

**会場** 新城文化会館大ホール  
異文化コミュニケーションタイム  
新城の若者からの発表もあります

無料  
同時通訳あり

16:00

## ジャパニーズフェスティバル(Jフェス)

**会場** 新城文化会館  
外国人に日本の文化を体験してもらいます  
着付け体験や書道、琴の演奏などを海外の方と一緒に楽しめますよ

無料

19:00

## 歓迎パーティー湯谷ナイト

**会場** 湯谷温泉  
外国人が驚くアートもあります

12:00

## 各都市来日

(来日時間が異なります)

Welcome!

あなたの声が  
今後の  
インバウンド観光  
につながるかも!?

14:00

## しんしろ 散策タイム

新城の知られざるスポットを紹介しませんか?  
外国人にオススメしたい新城のスポットやイベントを教えてください。実際にこの日に紹介ができるかも

19:00

## 代表者会議①

各都市の代表者が集まり今後に向けて話し合いを行います  
期間中に3回開催する予定です







## ニューキャッスルアライアンス会議って？

ニューキャッスルアライアンス会議とは、「新しい城」という同じ名前の都市が同盟を結んで2年ごとに集まり、話し合いや交流を行う国際会議のことです。世界14カ国16都市の「ニューキャッスル」が参加しています。1998年に新城市が提唱して始まり、20周年を迎える今年度は、新城市で盛大に開催します。

# ～市民の ニューキ アライアンス会議

10月3日から10月9日までの期間でニューキ7日間の日程の中で、皆さんが参加海外のニューキャッスルの方と交流

問本 ニューキャッスル交

あなたの  
行きたいが  
きつとある!

10/5 (金)

## 奥三河・京都体験型ツーリズム

事前申込み  
9月10日  
必切

有料

### ① 奥三河ビューティーツアーコース

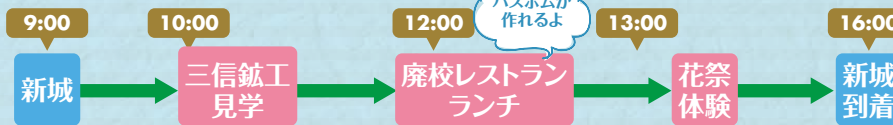

先着：5名様まで  
参加費：9,600円(ランチ付き)



### ② 奥三河グリーンツアーコース

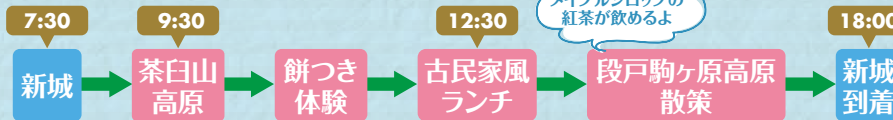

先着：5名様まで  
参加費：9,400円(ランチ付き)



### ③ 新城スペシャルツアーコース



※このコースは一般公募しません



### ④ 京都ツアーコース



先着：20名様まで  
参加費：8,000円+昼食代は別

※ツアーの申込みは豊鉄観光サービス株式会社 新城旅行センターへ申し込ください  
TEL 0536-22-1001 FAX 0536-23-1848

※ツアーは外国人の参加者数により中止になる場合があります  
スケジュールは変更する可能性があります





# ニューキャッスル 2018 招待状

2回目の  
ディスカッション  
から大人とユースに  
分かれます

10/6 (土)

9:00

大人  
テーマ 「観光について」  
会場 愛知県民の森

外国人と一緒にディスカッション  
日本語同時通訳があるので安心ですよ

ディスカッション  
Discussion ②

ユース

ユース  
テーマ 「観光・教育について」  
会場 愛知県民の森

外国の若者と一緒にディスカッション  
通訳ボランティアさんもいます

事前申込み  
9月10日  
〆切

13:00

## 奥三河体験ツーリズム(半日プラン) 県民の森出発

- ネイチャーコース(鳳来寺山散策) 参加費:3,000円
- サムライコース(設楽原歴史資料館にて甲冑体験) 参加費:3,500円

事前申込み  
9月10日  
〆切

17:00

## 奥三河体験ツーリズム終了

※申込みは豊鉄観光サービス株式会社 新城旅行センターへお問合せください  
TEL 0536-22-1001 FAX 0536-23-1848

18:30

## 東三河経済交流会

ニューキャッスルアライアンスに協賛していただけるスポンサー企業による交流会を行います。市内企業はもちろん東三河を含めた企業と外国人が交流します。海外のニューキャッスルへの進出につながるかもしれませんよ

10/7 (日)

9:00

大人  
テーマ 「教育について」  
会場 新城市役所会議室

外国人と一緒にディスカッション  
日本語同時通訳があるので安心ですよ

ディスカッション  
Discussion ③

ユース

ユース  
テーマ 「観光・教育について」  
会場 つくて交流館

外国の若者と一緒にディスカッション  
通訳ボランティアさんもいます

事前申込み  
9月10日  
〆切

13:00

## 代表者会議②

今後のアライアンス会議について協議します  
出席しない方は富永神社例大祭を楽しみます

13:00

## つくりんピック2018開催決定

作手の方とユースが楽しく交流し、  
作手を満喫していただきます

15:00

## 新城地区へ移動

18:00

## 富永神社例大祭 手筒花火見学

この時期にしか味わえない新城の伝統的なお祭りとお花火を外国人が体験します







# ニューキ アライアンス会議

10/8 (祝)

9:00

大人  
テーマ 「ビジネスについて」  
会場 新城市役所会議室

ディスカッション  
Discussion 4

ユース

テーマ 「観光・教育について」  
会場 新城市役所会議室

事前申込み  
9月10日  
〆切

13:30

## 市民送別セレモニー

会場 新城文化会館大ホール  
今回のアライアンス会議の総まとめ  
共同声明発表&ユースからの提案発表

必見!

プロの  
同時通訳を  
見れるよ!

オペラの上演や  
志多らの太鼓演奏も  
あります

スペシャルゲスト  
参加決定  
Special guest



小林宏之氏  
元日本航空機長



前川健生氏  
オペラ歌手



和太鼓集団 志多らの  
特別公演

無料

17:00

## 市民送別パーティー(フェアウェルパーティー)

会場 新城文化会館 はなのき広場  
みんなで過ごす最後の夜 ここでしか出会えない人、ここでしかつづれない友達がきっといます  
海外の友達をつくるチャンスですよ!!

無料

19:00

## クロージングセレモニー

皆さんおまちしています!  
We look forward to seeing you!

10/9 (火)

9:00

## 代表者会議③

今後のアライアンス会議について協議します

12:00

## 各都市帰国

海外からの参加者が新城を出発します  
最後にみんなでのお見送りのサプライズをしませんか?  
参加可能な方はニューキャッスル交流推進室へご連絡ください



スケジュールは変更が生じる可能性があります  
変更点についてはこちらのホームページで随時情報提供します  
(<http://newcastle.moon.bindcloud.jp/>)

こちらを読み取るとサイトに移動します







この特集は、市民編集委員が  
企画・取材しました。

しよく



# 新城を食す



五平餅は、すりつぶしたご飯(白米)を丸めて串につけて焼き、甘みそを塗って焼き上げた、奥三河地方ではよく食べられている郷土料理です。最近、この五平餅が朝の連続ドラマに登場したことから注目されています。

多くの皆さんは食べたことがあると思いますが、五平餅はそもそもどう  
いう食べ物なのかご存じですか？

今回は、この地域に伝わる五平餅の歴史やレシピなどをご紹介します。





〜いろいろな味や形〜

五平餅は奥三河のみならず、中部地方の各地に伝わっています。その味や形は地域によつてさまざまです。新城市では少し甘めの赤みそ味でわらじのような形が多いですが、ほかの地域ではみそにすりつぶしたクルミなどを入れた甘い味付けや、醤油ベースの味付けで、形は三色団子のような団子型や丸型だったりします。

〜伝承の味  
五平餅でおもてなし〜

新城市には「五平餅」が古くから伝わっています。五平餅は社会生活や環境が変化し、豊かな食生活に満たされている現代でもなお愛され、食されています。

このふるさとの味五平餅は、「山の講」という農民の山の神の信仰から始まったといわれています。

山の神は、春になると山から麓に下つてきて美りを見守り、豊穣の守護神となり、秋の収穫が終わると再び山に帰っていきます。山で働く者は、山仕事にかかるとに先立ち、旧暦2月と11月(10月の場合もあまの)の山の神の祭日に、五平餅などを作つておもてなしをし、おまじりしています。この山の神様をおまじりする「まじり」を「山の講」といいます。



五平餅の名前の由来は、その形が神前の「御幣」に似ていることからといわれています。五平餅は、白米を炊いてつぶして、杉の木の串に平たい形に押しつけ、あぶります。神前には白いまま少しあぶって献上します。「お下がり」をいただくときには甘い練りみそをたっぷりつけて、さらにあぶります。杉の木の香りとともに香ばしい焼けたみその風味がよく、食欲をそそります。

※五平餅の起源は、ほかにも「五平さん」考案説など諸説あり、正確な説は定かではありません。

五平餅は、米が貴重だった時代のハシの日(祭礼や年中行事などを行う日)に、来客をもてなす最高のごちそうでした。家族や親戚が帰省した時など、人が集まる機会にみんなで作り、香ばしいおいをたてて焼く五平餅を囲み、話に花が咲く光景は、生活の中に溶け込んでいました。

親から子、子から孫へと伝えられ、手のひらのぬくもりのある五平餅の味と香りは、この地方の風土と合いまって、懐かしいふるさとの味となっています。



## 〜現代に息づく伝統〜

今でも、山の講と似た形で「荒神様祭り」が続いている作手須山地区、区長の石川五六さん、善福寺住職の平松隆明さん、尾藤重敏さん、山田徳治朗さんにお話を伺いました。

作手で雪の心配がなくなった旧暦2月28日ごろ、一人三合の米を持参して、五平餅を作り荒神場と呼ばれるホラに入ります。この伝統は数百軒を数えた昔から22軒まで減った今でも、長男の出仕により受け継がれているとのこと。

昔は山の仕事盛んであり、作業の安全と災害から守ってくださる神として、また、子孫の守護を願って、このおまつりをずっと続けてきました。

作手須山は、三河三川の分水嶺巴山がある場所であり、森は水源としても大切な役目がありました。五平餅は、米、みそ、ざらめ、シヨウガ、ごまと、その沢の水を利用して作ります。また、串は杉の芯を抜き、裂いて作ります。おまつりでは、竹筒に酒を注ぎ御神酒とし、枯木に火をつけ、串もちをあぶりまします。ご神木の根元のほこらに

は、あぶった白焼きと御神酒、盛塩、おかしなどを備え、真言を奏上しておまつりします。その後、みそだれをつけ、軽くあぶり、出来上がりを皆で食べるそうです。

一人三合の米のほか、道具や材料のほとんどを持ちよりで作るため、地域防災にもつながっているのかもしれない。

「親や祖母の時代、おそろくもつと昔から続いており、地区のみんなが集まり、交流のできるいい機会です。こうした伝統行事を伝え続けていくことは大変ですが、これからも残していきたいです」ともお話しいただきました。

地域の一体感を願い、人々の祈りと荒神様の守りをいただいて続িয়েきたまつりであること



おまつりをするほこら



荒神場のホラで五平餅を作っている様子



左から山田さん、尾藤さん、石川さん、平松さん

を実感しました。貴重なお話をありがとうございました。







# ～五平餅を作ろう!～



今回は、市民編集委員が実際に五平餅を作ってみました。

形、大きさなどにアレンジを加えていただくことで、味わいはいろいろ楽しめます。皆さんもぜひ作ってみてはいかがでしょうか。

## 材料(20本分)

- 米(うるち米).....1.5kg(10合)
- 赤みそ.....500g
- ざらめ.....500g
- 三温糖.....500g
- みりん.....50cc
- ごま.....73g

※米はもち米ではなく、うるち米です。

**1** お米を炊く。



**2** 炊きたてのご飯を7分くらいまですりこぎでつぶし、玉にまとめる。(20玉くらい)



**3** ラップやビニール袋などを敷き、その上に②と串を乗せ、串に②の玉をしっかり押さえて、はがれないように形を整える。(串とご飯の接着面は、しっかりつぶす)



**4** みそだれを作る。赤みそ、ざらめ、三温糖、みりん、ごま、水少々(カップ1杯)を合わせて煮る。(お好みで、すりおろしたしょうがを入れても良い)

**5** ③を火であぶり、表面がパリッとするまで焼く。



**6** みそを塗り、その上からごまをかける。



**7** ⑥をさらに火であぶり、香ばしいにおいがしてきたら**完成!** ※焦げないように注意



(レシピ参考文献) 彩〜次世代に伝えたいしんしろの味〜 編集・発行:農村輝きネット・しんしろ 平成22年10月30日発行

## 編集後記

私の五平餅の思い出は、五平餅用の七輪を囲んで、お招きした外国の方と五平餅を作りながら、お国のこと、将来の仕事のことなど、会話が弾んだ時のことです。この郷土の味覚・五平餅をおいしそうに食べられたので、そのとき、五平餅はどの国でも喜ばれる「おもてなしの一品」であり、また「次の世代に伝える大切な味」にしたいと思いました。

味と香りとともに思い出す、懐かしい「コマです。」  
(鈴木喜子)

たかが五平餅、されど五平餅。この地方の特産をもっと広げたい。五平餅を新城ブランドとして世界でも通用させたいという秘めた思いを持っています。この記事がきっかけで、まちのあちこちで五平餅がさらに食されると嬉しいです。五平餅を外国人にも紹介していきたいです。  
(鈴木達也)

# 「The 会議ラッシュ!!!!」

～己の限界に挑戦! 真夏の特別強化月間～

問 本 まちづくり推進課 電 23-7692

政策を考えていく4つのチームが決定し、各チームごとの会議がスタートしました。  
7月から1カ月間で行われた各チームの会議を紹介します。

強化月間  
START!!

広報PRチーム  
7/2



ちょっと緊張気味かな?

7/3

7/4

7/5

全体会議

7/6



4チーム合同  
スーパー分科会

7/7

7/8



新城の未来予想図は?

7/10

7/11

7/20



意見のアツい  
ぶつかり合い

7/19

7/18

広報PRチーム

7/17



若者議会をもっと有名にします!

7/21

7/22



公共交通検討のため、  
高速バスに乗ってきました

7/31

広報PRチーム

8/1

ついに  
政策シート  
完成!!

来月号に続く...

新規Bチーム

7/30



あと少し...

7/29



ラストスパート!!

7/28

7/27

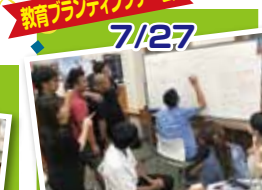

ここが踏ん張り  
どころっ

7/16

7/15

広報PRチーム

7/14



夜店で  
新城ラリーのPR

教育プランニングチーム  
& 新規Bチーム

7/13



教育ってホント  
難しい...

7/12

新規Aチーム



新城でフェス  
やりたい!

広報PRチーム

7/9



各チームは、8月31日(金)に行われる政策中間発表に向けて、エンジン全開です!!!  
若者たちの"本気"をぜひ感じてください。



## ～若者議会卒業後、あの人は今～

若者議会の卒業生の“今”を探る特別企画!第3回目は、第2期のメンバーだった「井上友誉」さん。若者議会を卒業した今は、どんなことをされているのでしょうか…。お話を聞いてきました!

いのうえ ともたか  
井上 友誉さん (17歳)

第2期若者議会委員で図書館リノベーションチームに所属。  
委員のときは新城東高校1年生で、現在は3年生。進学を目指す受験生だそうです。

### Q. 1

#### どんな変化があった?

**A.** 若者議会では、まったく知らない人や年齢の離れた人と話す機会、大勢の人の前で発表する機会がたくさんあります。その経験のおかげで、今まで苦手だった「人前で話すこと」が僕の中で不得意なものではなくなりました。また、学校の授業でも積極的に発言できるようになるなど、学校生活にもいい影響を与えてくれたと感じています。



©当時の井上さん



### Q. 2

#### 大変だったことは?

**A.** 図書館をみんなの「癒やしの場所」にしたいと思い、もっと利用しやすくなるための機能やアイデアを検討していました。僕たちは館内にBGMを流し心地よさを向上したいと考えていました。しかし、利用者の方々にアンケートを取ったところ、館内にBGMを流すことのニーズはかなり低かったことを覚えています。若い世代だけでなく、あらゆる世代に満足してもらえるような政策を作るのは非常に難しいとその時感じました。



### Q. 3

#### 将来の夢は?

**A.** 僕は、新城の自然の美しさを誇りに思っているので、このまちを離れるのはもったいないと感じています。そんな大好きな新城市に関わることはとても楽しいですし、自分に関わることでこのまちがもっと良くなったら最高だと思い、将来は新城市役所で働きたいと思っています。そのために、大学は地域政策を学ぶことができる大学を受験し、4年間勉強した力を試しに戻ってきます。その際は、精いっぱい頑張ります。

### Q. 4

#### 新城の高校生に伝えたいメッセージは?

**A.** 新城市にはカラオケ店も、ボーリング場もありません。残念ながら若者が遊ぶところは少ないです。でも、そんなことで自分の生まれ育ったまちのことを嫌いにならないでほしい。みんなが気づいていない自然や歴史などの宝が本当にたくさんあります。高校生のみんな、新城を見つめ直してみても好きになってほしい、そして自分のまちのことを誇りに思ってみませんか?

井上さん、どうもありがとうございました。新城のことが本当に好きで、底知れぬ“新城愛”を感じました。将来、一緒に働けることを楽しみにしています!また次回をお楽しみに～♪

# 訪問看護



No.46

問 訪問看護ステーション  
TEL 32-2416

# ステーション便り

## 防災グッズは用意出来ていますか？

防災グッズを  
そろえる時の  
心がけ4カ条

### ①年に2回はチェックしよう！

賞味期限・使用期限もチェック。

### ②実際に使ってみよう！

携帯トイレや三角巾、アルミブランケットなど  
使い方に慣れておこう。

### ③いろいろな使い方を知ろう！

ラップや風呂敷・ポリ袋などの可能性を知り、  
実際に試してみよう。

### ④備蓄用の備えも忘れずに！

持ち出し以外に最低3日分の食料や水を  
物置や車庫に準備しておこう。

防災グッズがそろっているか、下のリストをチェックしてみましょう。

<p><input type="checkbox"/> <b>食料品</b></p> <p>水分は1人2ℓ。 非常食は、ゼリー状 なら喉が乾かず栄 養補給も可能です。</p> <p>飲料水 非常食</p>	<p><input type="checkbox"/> <b>装備</b></p> <p>ライトはLEDを 懐中電灯 ヘルメット 雨具 手袋 ホイッスル</p> <p>雨具 手袋</p>	<p><input type="checkbox"/> <b>防寒</b></p> <p>夏場は防暑グッズに 切り替えましょう。</p> <p>使い捨てカイロ アルミブランケット</p>	
<p><input type="checkbox"/> <b>情報</b></p> <p>安否確認や情報収集が重要。 スマホの充電は大丈夫？ 地図や連絡先などのアナログも。</p> <p>携帯電話 油性ペン メモ帳 地図</p>	<p><input type="checkbox"/> <b>衛生</b></p> <p>避難所の備蓄に頼らず 体質にあったものを準備しましょう。</p> <p>応急セット 常備薬 お薬手帳 歯磨きセット</p>	<p>紙オムツ 常用薬</p> <ul style="list-style-type: none"> <li>携帯用トイレ・ウェットシート</li> <li>汗拭きシート・ティッシュ</li> <li>トイレトペーパー・マスク</li> <li>ドライシャンプー・生理用品など</li> </ul>	
<p><input type="checkbox"/> <b>生活</b></p> <p>着替え スリッパ タオルは 圧縮 タイプが おすすめ</p> <p>家族写真 予備の鍵 給水タンク タオル レジャーシート ポリ袋 多機能ナイフ 乾電池 お金 預金通帳、保険証、 運転免許証のコピー、印鑑 停電時はキャッシュカードや クレジットカードは使えない。 小銭を入れておくこと。</p> <p>アイマスク メガネ・コンタクトレンズ 簡易食器 ライター</p>			<p><b>日用品のいろいろな 使い方を試してみましょう</b></p> <p>食器に敷いて交換、 包帯代わりに</p> <p>ラップ</p> <p>物を包む、バッグにする、 三角巾にする、ボウルを 包むとヘルメットに</p> <p>風呂敷</p> <p>連絡メモ、 骨折の添え木固定、 絆創膏の役割などに</p> <p>布ガムテープ</p>

## 防災フェスタに参加しました

訪問看護ステーションでは、新城中学校の防災フェスタで「災害時の応急処置とオーラルケア」の講習をしました。担当の生徒さんたちと一緒に、①出血時の対応②骨折(腕)時の対応③災害時の(水がない時の)オーラルケアの方法について説明し、参加された生徒さんや地域住民の方に体験していただきました。





# きらっと輝く 輝男 輝女

問本 企画政策課 TEL 23-7620 em kikaku@city.shinshiro.lg.jp

今月は、社会人になって2年目、自動車ディーラーに勤務する夏目千聖さんにインタビュー。もともと車が好きだったのですかととの質問に「そんなことはありません、車種もよくわからなかったぐらいです」と千聖さん。現在の仕事を最終的に選んだ理由は、事務と接客業の両方ができることが魅力だったからだそうです。

仕事柄、以前より車に詳しくなりましたが、時にはお客さんから車関係の耳慣れないことを聞き、戸惑うこともあるそう。

学生時代は関西で過ごし、「周りにいろいろなものが整っていて、生活するうえで、とても快適でした。それでも、こちらに帰って来た理由は、純粋に新城が好きだから。住み慣れた場所なので、仕事やプライベートに打ち込むことができ、その気になれば名古屋も東京も、いつでも行けます。気持ちの問題です!」と話していただきました。

千聖さんの仕事は、整備関係の事務。前回の点検から気になる点は無いか、お客さんが話しやすい雰囲気をつくり、ていねいに聞き取りを行い、お客さんの要望を整備担当にもれないようつなげることを心掛けているそうです。

取材を行って.....

日々の接客から身についたものでしょうか、絶えない笑顔と、相手への視線の配り方にぐっと引き付けられました。さすがですね(^-)-☆

※きらっと輝く「輝男☆輝女」コーナーに掲載を希望される独身男女を募集しています。お気軽にお問い合わせください。



氏名・年齢

夏目 千聖 (23才)

理想の男性

家族を大切にしている人  
気遣いができる人

新城の好きなどころ

静かで落ち着くところ



## はじめてみよう! ボランティア

問本 福祉介護課 TEL 23-7624

### ボランティア・市民グループの紹介⑭

市内にはさまざまなボランティア団体や市民グループがあります。今回は、「新城市国際交流協会」の「日本語教室」の活動内容をご紹介します。「新城市国際交流協会」では、日本と外国の方が交流を通じて友好関係を築き、国際親善に寄与することなどを目的に、さまざまな事業を実施しています。毎週水曜日の午後7時30分から勤労青少年ホームで「日本語教室」を開催しており、教室では一般の方がボランティアで先生をされています。教室でボランティアの方にお話を伺いました。



◎七夕会の様子

活動に参加したきっかけは、「生活の活動範囲が狭いので一歩出て社会とつながりたかったから」、「別のボランティアをやっていたところ、日本語教室の活動を知った」など、さまざまです。

「七夕会で紙芝居を行った際に、大人も発音などに注意して真剣に聞いてくれました。吸収しようとする姿勢が大変やりがいを感じます」、「お母さん世代も参加されていて、同じ母親の立場で話をすることもあります。病院や買い物などの日常生活での会話のアドバイスをしています。生徒の皆さんとは教室で夜しかお会いしないけれど、勉強だけではなく話し相手になって応援したいです」とのことでした。

日本語教室では、外国人学習者が日本社会に少しでも馴染めるように、一生懸命そして楽しく勉強しています。そんな彼らに私達日本人の方から歩み寄っていくことが、多文化共生への一歩につながっていきます。今年10月には、世界中の「新城」の人たちが新城市に集まるアライアンス会議があるので、見かけたら気軽に声をかけてみてください!



問 しんしろ助産所 TEL 32-1050

しんしろ助産所での出産は、せいれい み かつ ほら 聖隷三方原病院 院内助産所のオープンシステムを利用しています。

## オープンシステムってなに…？

### 出産は病院の 院内助産所です！

経過が順調でも何が起こるか  
わからないのが出産です。いざ  
という時にもすぐに対応がで  
きる聖隷三方原病院の院内  
助産所でお産します。

### 病院との連携・共同！

健診は助産所と聖隷三方原病院が  
連携し、共同で診療に当たります。  
妊娠週数に応じて助産所での健診、  
病院での健診があります。病院健  
診には毎回助産師が同行  
します。

### 顔見知りの 助産師が お世話します！

妊娠中から産後まで、助産  
師が継続してお世話し  
ます。

## アットホームな助産所で病院出産と変わらぬ安心・安全なお産を！



### 出産の際には 助産師が同乗します！

助産所から聖隷三方原病院までは  
車で約30～40分。道中の安心・  
安全のため、出産の際には助  
産師が同乗します。

### 病院と 連携しているから安心！

助産所で医師の診察が必要と  
判断した場合には、聖隷三方  
原病院で対応してくれる  
ので安心です。



## 公共施設 Q & A No.2

申問本 財政課 TEL 23-7616

**Q** 建物は何年ぐらい使えるもののでしょうか？  
また、耐用年数を過ぎた建物はどうするのですか？

**A** 耐用年数にはさまざまな考え方があるため、目安としてとらえ、  
なるべく長く使えるように長寿命化を図っていきます。

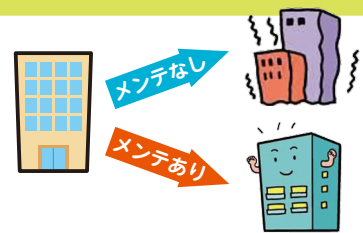

### 建物の耐用年数

建物の耐用年数の考え方はさまざまです。

下の図は、税法で規定されている建物の耐用年  
数です。そのほかにも建築の専門分野などから目標  
とする耐用年数の考え方などが発表されています。

税法上の法定耐用年数(※あくまで一例です。)

構造・用途	細目	耐用年数
鉄筋コンクリート造	事務所用のもの	50年
金属造	事務所用のもの 骨格材の肉厚が 4mmを超えるもの	38年
木造	事務所用のもの	24年

(参考文献) FM推進連絡協議会編著 総解説ファミリテイマネジメント  
日本経済新聞社 2003年発行

### 日本と外国の違い

日本と欧米諸国とは建物の寿命に対する考え  
方が基本的に異なります。住宅の例をとると、  
実際耐用年数は米国で103年に対し、日本の住  
宅は30年という統計があります。このことか  
ら、欧米諸国のように躯体(骨組みに当たる  
部分のこと)が健全である限り大事に使い続け  
る発想が必要であると言えます。

### 長寿命化の考え方

建物は定期的な調査や検査により劣化・破損  
を未然に防ぐことで、長寿命化が可能になりま  
す。建物の寿命を伸ばし、長く使うことは、長  
い目で見た場合には、建物の更新費用を縮減  
し、財政的な負担を軽減することが可能となり  
ます。



# 平成31年度 こども園入園申し込みなどのご案内

## 継続して通園を希望される方、または市内のこども園から市内のこども園へ転園を希望される方

問本 こども未来課

TEL 23-7622

現在、通園されているこども園で、10月1日(月)以降に書類を配布しますので、園へ申し出をしてください。

書類に必要事項を記入いただき、10月31日(水)までに通園されている園に提出してください。

(注) 新3歳児に限り、継続通園および転園のお子さんも面接をしますので、入園申し込み受付日程をご覧になり、第1希望のこども園へお越しください。

## 平成31年4月1日以降に新たに入園を希望される方

### 《入園申し込み説明会》

こども園の簡単な説明と必要書類の配布を行います。どの会場も内容は同じですので、ご都合の良い会場へお越しください。

\*書類は、10月1日(月)以降に、こども未来課、鳳来・作手各総合支所、各こども園で配布します。

日	時	会場
9月25日(火)	13:00~14:30	東郷西こども園(遊戯室)
9月26日(水)	10:30~12:00	東郷西こども園(遊戯室)
9月27日(木)	13:00~14:30	作手こども園(職員室横のサロン)
9月28日(金)	10:30~12:00	開発センター(旧鳳来開発センター)

### 《入園申し込みなど受付日程》

第1希望のこども園へお越しください。(第1希望のこども園にお越しになれない場合は、日程の都合の良いこども園へお越しください)

\*簡単な書類審査をします。お配りした書類に必要事項をご記入いただき持参してください。

\*新3歳児は全員、新4歳児・新5歳児で新たに入園されるお子さんの面接をします。お子さんを同伴してください。

園名	電話番号	入園対象年齢	保育時間	土曜保育	受付日	受付時間
新城こども園	22-0045	0歳~5歳児	7:30~18:00	—	10月31日(水)	9:30~11:00
城北こども園	22-2306	0歳~5歳児	7:30~19:00	●	10月25日(木)	9:00~11:00
千郷東こども園	22-0675	0歳~5歳児	7:30~19:00	▲	10月23日(火)	9:00~11:00
千郷中こども園	23-0547	0歳~5歳児	7:30~18:00	—	10月24日(水)	9:30~11:00
千郷西こども園	22-0671	1歳~5歳児	7:30~19:00	—	10月30日(火)	9:00~11:00
東郷東こども園	25-0038	1歳~5歳児	7:30~17:00	—	10月19日(金)	13:45~14:45
東郷中こども園	22-0770	0歳~5歳児	7:30~18:00	—	10月19日(金)	9:30~11:00
東郷西こども園	22-0741	1歳~5歳児	7:30~19:00	—	10月16日(火)	9:00~11:00
舟着こども園	22-3686	1歳~5歳児	7:30~18:00	—	10月16日(火)	13:45~14:45
八名こども園	26-0009	0歳~5歳児	7:30~19:00	—	10月17日(水)	9:00~11:00
長篠こども園	32-0063	0歳~5歳児	7:30~19:00	▲	10月26日(金)	9:30~11:00
鳳来こども園	35-1020	1歳~5歳児	7:30~18:00	—	10月17日(水)	13:45~14:45
山吉田こども園	34-0014	1歳~5歳児	7:30~17:00	—	10月29日(月)	13:45~14:45
大野こども園	32-1215	1歳~5歳児	7:30~18:00	—	10月29日(月)	9:30~11:00
作手こども園	37-2731	0歳~5歳児	7:30~18:00	▲	10月22日(月)	13:45~14:45
子いづみや (小規模保育のみ)	23-5228	0歳~2歳児	7:30~19:00	●	10月18日(木)	13:45~14:45
つばさ保育園	25-7888	0歳~2歳児	7:30~18:00	—	10月31日(水)	13:30~14:30

(注) 土曜保育欄の▲は、土曜保育が必要なお子さんがいる場合のみ、開園します。

\*入園対象年齢は、平成31年4月1日現在の満年齢です。ただし、0歳児については、平成31年4月1日現在で、生後6カ月を経過したお子さんが対象です。

## 保育認定が必要となります

子ども・子育て支援法の施行に伴い、市立のこども園または子いづみや、つばさ保育園(小規模保育所)に入園するためには、下記のいずれかの認定を受けることが必要です。

### 3~5歳児

1号認定 家庭保育ができる場合  
2号認定 家庭保育ができない場合

### 0~2歳児

3号認定 家庭保育ができない場合





## 作手でお試し移住体験

作手の長者平団地に、一定期間お試しで居住できる環境を用意しました。作手地区への移住や土地の購入を検討されている方は、お試し移住体験をしてみたいかがでしようか。お試し住居はお洒落なトレーラーハウス。作手の魅力を体験してみませんか。

お試し住宅の利用申込受付中です！

**対** 新城市への移住または二地域居住を検討している方

長者平団地の購入を検討している方

**¥** 無料

### 利用期間

1泊2日～1週間以内

※8月～12月は2泊以内

※1月～3月は1週間以内

### 利用の流れ

①利用希望日の1週間前までに「新城市お試し住宅利用申込書」に身分証明書の写しを添付し提出。

②書類審査後、利用決定通知書が届きます。

③利用決定通知書と寝具などの必要備品を準備し、利用日に作手長者平へGO！

④トレーラーハウスのカギを作

手総合支所で受け取り、お試し移住体験スタート！

### 備付備品

電化製品…エアコン、冷蔵庫、IHコンロ、照明

家具類…ロフトスペース、テーブル

調理器具…調理道具、食器（紙・プラスチック製）

その他…インターネット設備

完備

寝具など…無し（利用者が持参）

ロフトスペースで就寝可能）

**利用者の遵守事項**

(1) 火気の取り扱いに十分注意すること（室内および敷地内）

(2) 留守や就寝時に施錠し、住宅を善良に管理する。また、鍵を紛失したときは、速やかに市に報告する

(3) 備え付けの備品などを適切に取り扱う

(4) 近隣住民の迷惑となる行為は禁止

(5) 利用者の責による修繕や清掃が必要な場合は、その経費を負担する

(6) 利用中に出たゴミはすべて持ち帰る

(7) ペットの同伴は禁止

(8) 退去時は、利用者が掃除を行

問本企画政策課

TEL 23・7620

い、現状に復する

(9) 室内は禁煙

受付・問い合わせ先

**作手総合支所地域課**

〒441-1492

新城市作手高里字縄手上60番地

TEL 37・2259

em tkd-tiki@city.shinshiro.lg.jp

### 企画政策課

〒441-1392

新城市字東入船115番地

TEL 23・7620

em kikaku@city.shinshiro.lg.jp

**他** 詳しくは、企画政策課へお問い合わせください。



## 「新城ラリーボランティア」募集

申問本 スポーツツーリズム推進課

TEL 23・7621

11月2日(金)から4日(日)に新城ラリー2018を県営新城総合公園で開催します。

ラリーとは公道や林道を使用する自動車競技です。新城ラリーは競技のほか、メイン会場の新城総合公園で多くのイベントを開催し、例年5万人近い観戦者を動員する市最大のイベントです。

そこで、全国から訪れる観戦者を歓迎するため、皆さんもおもてなしをしませんか。

業務内容は駐車場での誘導、会場内での観戦者の誘導、救護所などでの傷病者の対応、インフォメーションでの手話などによる案内、各駐車場・メイン会場の設営片づけなどを予定しています。

活動期間は10月29日(月)から11月5日(月)まで、時間は午前8時30分から午後5時まで、ラリー当日の11月3日(祝)と11月4日(日)は午前6時から午後6時までを予定しています。

9月21日(金)

希望される方は、新城ラリー支援委員会ブログを確認していただくか、スポーツツーリズム推進課へお問い合わせください。

HP 新城ラリー支援委員会ブログ

<http://shinshiorally.dosugoi.nev>



# 9月10日は下水道の日です！

未来へと

ぼくらがつなぐ

下水道

(平成30年度下水道推進標語)

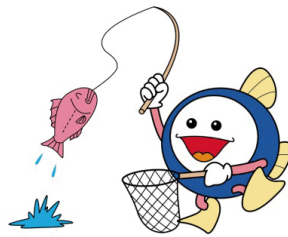

下水道マスコットキャラクター「スイスイ」

問本 上下水道部

経営課 四23・7645

整備課 四23・7644

下水道は、雨水を処理する役割と、汚れた水を処理する役割があります。トイレの水、台所の水、お風呂の水、毎日さまざまな場面で私たちは水を使い、汚しています。下水道はこの汚れた水をきれいにし、川や海に戻すことで環境を守っています。「下水道の日」は、このような下水道の役割を皆さんに知ってもらうことを目的とした全国的な活動です。

川や海などの汚れの主な原因

は、私たちの家庭から出る生活排水です。日々のちよつとした取り組みが、大きな効果につながります。豊かな自然を守るため、一人ひとりができることから始めましょう。

## 下水道・農業集落排水使用のエチケットを守りましょう！

下水道・農業集落排水へ油類や野菜くずなどの異物が流れ込むと、管が詰まるなどのほか、下水処理場で処理しきれず、水質や自然環境に悪影響を及ぼします。皆さんの自宅の台所、トイレ、洗面所、お風呂などから次のものは流さないでください。

- ・トイレトイレットペーパー以外の紙（水洗トイレはトイレットペーパーのみを使いましょう）
- ・紙おむつ、タオルなどの布類、そのほか水に溶けないもの
- ・天ぷら油、サラダ油などの廃食用油（紙などにしみこませ、燃えるごみで出しましょう）

※廃食用油は回収箱設置店舗でも回収しています。こちらもご利用ください。

## 【回収箱設置店舗】

Aコープしんしろ店、Aコープ作手店、ココカラファイン長篠店、バロー新城店、ピアゴ新城店

## 下水道・農業集落排水の

### 早期接続にご協力ください！

下水道・農業集落排水は皆さん全員にご利用していただくためには本来の目的である公衆衛生の向上、水質保全は達成できません。下水道・農業集落排水に接続されていないご家庭の台所やお風呂などで使った水が川や海へ流れ込み、汚濁の原因となってしまうからです。自然の素晴らしさを未来へつなぐため、下水道・農業集落排水への早期接続にご協力をお願いします。

なお、新城市では市が金融機関に下水道の工事資金を借りられるようあっせんし利子を負担する、排水設備工事資金融資あっせんおよび利子補給制度を設けています。詳しくは経営課へご相談ください。

## 合併処理浄化槽への転換をお願いします

問本 上下水道部 整備課

四23・7644

汲み取り式トイレや単独処理浄化槽をお使いの方は、合併処理浄化槽への転換をご検討ください。合併処理浄化槽に転換される方には、合併処理浄化槽設置補助制度により補助金を交付します。詳細は整備課にお問い合わせください。

なお下水道・農業集落排水区域にお住まいの方は補助対象外です。

衛生的で快適な生活環境の構築と河川などの水質保全のため早期の転換をお願いします。





# お知らせ

## Information

省略文字の見方

時	日時・期間	所	場所・会場	集	集合場所	内	内容
講	講師・指導	対	対象・資格	募	募集人員	費	費用・会費
応	応募方法	申	Eメール	HP	ホームページ	切	締め切り
持	持ち物	他	その他	申	申し込み先	問	問い合わせ
本	本庁	鳳	鳳来総合支所	作	作手総合支所	消	消防本部

### 催し・行事

**観来館9月の展示**

### 問鳳地域課

TEL 22・9933

### 文協写真クラブ鳳来写真展

市には、こんなにすてきな所があり、きれいな花も咲いているよ。写真好きな会員が山河を駆け巡り、カメラを通して見た風景を作品にして展示します。皆さんぜひご覧ください。

時 9月1日(土)～29日(土)

午前10時～午後4時

※火曜日は休館日です。

所 観来館(鳳来寺山 表参道入口)

### 就農林相談会2018

問本 農業振興対策室

TEL 23・7610

農業・林業を始めたい方の個別相談会を開催します。

時 9月9日(日) 正午～午後3時

所 愛知東農業協同組合本店3階ホール

内 ブース形式で個別相談(新城市、設楽町、東栄町、豊根村)

対 新城市、北設楽郡に移住して新規に農林業をしたい方

※少しでも就農林に関心のある方ならどなたでも参加できます。

¥ 無料

他 入退場自由、履歴書不要

ぜひこの機会にご家族、ご夫婦などでお気軽にご参加ください。

### 特別展「きのこ展」

問所 鳳来寺山自然科学博物館

TEL 35・1001

市内を中心に、東三河で採集された生のきのこを展示します。また、自然界の菌類の働きや食毒などについても紹介します。

em hi-hakubutsukan@city.shinshiro.lg.jp

市内を中心に、東三河で採集された生のきのこを展示します。また、自然界の菌類の働きや食毒などについても紹介します。

※天候など条件により、生のきのこを展示できない場合がありますのでご了承ください。

時 9月16日(日)～10月21日(日)

午前9時～午後5時

※火曜日休館

¥ 大人2100円、小人1000円

他 ほの国パスポート提示で入館料が無料になります。

### 新城市功労者表彰式など

問本 秘書人事課

TEL 23・7618

教育総務課

TEL 23・7633

市民福祉の向上や市政の振興などに貢献された方および団体に対して、新城市功労者表彰条例などに基づき表彰式を開催します。

また、教育学術、文化やスポーツなどの振興発展に貢献された教育委員会表彰も同時に開催します。

時 9月29日(土) 午前10時

所 市役所 4階会議室

### 募集

市民パソコン塾・親子プログラミング入門講座

問本 情報システム課

TEL 23・7612

FAX 23・8388

em Joho@city.shinshiro.lg.jp

簡単なゲームやアニメーションを作りながら、プログラミングの基礎を楽しく学ぶことができます。スタッフがしっかりサポートしますので、パソコン未経験でも大丈夫。

時 9月15日(土)

午後1時～2時30分

所 まちなみ情報センター

対 市内在学の小学5・6年生とその保護者

定 8組

※定員を超えた場合は抽選

¥ 無料

申込方法

郵便番号、住所、子ども氏名・保護者氏名、学年、受講を希望する月、電話番号をご記入のうえ、はがき、ファックス、Eメールでお送りください。

郵送先

〒441-1392

(住所の記入不要)

情報システム課

「市民パソコン塾」係

9月6日(木)



## 鹿角靈芝エキスドリンク「スーパー宝輪」

健康維持に関わりがあるとされている「β-グルカン」たっぷりドリンク!



～100歳まで元気でキレイに楽しく生きよう～

### クレス薬品株式会社

〒510-0837 三重県四日市市西松本町 10-32  
TEL.059-350-2468 FAX.059-352-8785  
www.cress-yakuhin.co.jp

鹿角靈芝で始めよう!健康生活習慣



### 新城市アグリチャレンジ 相談会(豊橋開催)

**問本** 農業振興対策室  
TEL 23・7610  
農業を始めようとする方のために、相談会を開催します。  
時 9月15日(土)  
個別就農相談・午前10時～午後3時(予定)  
就農セミナー①午前11時～11時30分、②午後1時～1時30分  
所 豊橋商工会議所  
401会議室  
対 トマト、イチゴ、ホウレンソウのいずれかで就農を検討されている方  
内 奨励品目の紹介、支援体制の説明、研修制度の説明など  
※ブース形式で個別に相談します。  
¥無料  
事前応募不要

### トマト・ほうれんそう 栽培施設現地説明会

**申問本** 農業振興対策室  
TEL 23・7610  
農業を始めようとする方のために、トマト・ホウレンソウ

ウの栽培施設見学説明会を開催します。  
時 9月16日(日)  
午前10時～午後3時(予定)  
所 愛知東農業協同組合手営農センター  
対 トマト・ほうれんそうのいずれかで就農を検討されている方  
内 地域農業の概要説明、支援体制の説明、栽培施設見学など  
¥無料  
農業振興対策室へ電話でお申し込みください。

### 東三河生涯学習連携講座 「探そう東三河の宝 秋編」

**申問本** 生涯共育課  
TEL 23・7639  
FAX 23・8388  
東三河各地を歩いて回ることで、それぞれの地域の魅力を発見します。

対 全4回参加できる方で東三河在住、在勤の方優先  
定 50人(抽選)  
※定員を超えた場合、春の講座を受講していない方優先  
¥無料  
他 現地集合・現地解散

9月20日(木)までに生涯共育課へメールまたはファックスで、①氏名(よみがな)②性別③年齢④住所⑤電話番号(可能であれば携帯電話)を記入の上お申込みください。QRコードからメールアドレスを読み込むことができます。  
em shougaigakushu@city.shinshiro.lg.jp

回	日時	テーマ	場所
1	10月5日(金) 午前10時～正午	葦毛湿原で秋の植物をみよう	豊橋市(葦毛湿原)
2	10月19日(金) 午前9時30分～11時30分	桜淵公園の中央構造線	新城市(桜淵公園)
3	11月9日(金) 午前10時～午後0時30分	戦国の武将牧野氏のゆかりの地を訪れる	豊川市(牧野町他)
4	11月16日(金) 午前10時～11時30分	景勝地巡り	東栄町(古戸地区)

### 東三河交流事業 市民活動見学 「どすごいバスツアー」

**申問本** まちづくり推進課  
TEL 23・7692  
FAX 23・2002  
10月14日(日)  
午前9時～午後2時  
所 黒瀬庄ノ沢緑地、黒瀬老人憩いの家  
集 新城市役所  
内 市民活動団体「黒瀬美土里会」の庄ノ沢緑地での活動について楽しみながら学び、交流します。当日は団体による新米で作ったおにぎりと芋煮のふるまいもあります。

対 東三河で市民活動をしている方、市民活動やボランティアに興味のある方  
定 30人(先着順)  
¥無料  
募集期間 9月3日(月)から9月21日(金)  
までに、まちづくりに推進課へお申し込みください。



**定期貯金 夏のキャンペーン実施中**  
期間 平成30年6月18日(月)～8月31日(金)  
期間中、新規でスーパー定期(期間1年)10万円以上をご契約の方は、  
キャンペーン金利コース(お預かり金利 0.16%)  
ちよリスコース(ちよリスグッズをプレゼント)先着200個限定  
のいずれかをお選びいただけます。  
さらに「地元農産物」を抽選で合計200名様にプレゼント!  
Aコース 作手・設楽産トマト Bコース 設楽こんにゃくセット  
Cコース 愛知東産ミネアサヒ Dコース 愛知東特産物詰合せ  
※各コース50名様となります。  
愛知東農業協同組合 詳しくは本店業務課・各支店窓口・渉外担当者まで  
新城市平井字中田6-1

**パート従業員募集**  
平成30年4月より夏秋トマトで新規就農しました。  
収穫作業などを手伝ってくださる方を募集します。  
よろしく願いいたします。  
時給:900円～(交通費別途支給)  
土・日曜日働ける方優遇 時間等詳細は面談の上決定  
カネマツ農園 新城市作手清田字ササミヨフ ☎090-7853-3041 (代表) 松本晃昌

※財源確保のために有料広告を掲載しています。広告の内容に関する問い合わせは、直接広告主へ。





### 議会中継放送を行います

問本 議事調査課

TEL 23・7657

市議会9月定例会の様子をケーブルテレビで放送します。

### 放送日時

時 9月10日(月) 一般質問  
11日(火) 一般質問  
12日(水) 一般質問  
(予備日)

いずれの日も午前10時から始まり、終了時刻は、議事の都合により異なります。  
**放送チャンネル**  
12チャンネルでご覧ください。

※市ホームページからもインターネット映像中継がご覧になれます。なお、Windows 10をご利用の場合、「Internet Explorer」をご利用ください。

### 用途地域を変更しました

問本 都市計画課

TEL 23・7640

城北西部地区(宇宮ノ後、片山字西野畑、杉山字建長寺の各一部)の用途地域を変更しました。これにより、建築

制限が表のとおり緩和されました。今後の土地利用にお役立てください。なお、城北西部地区の詳細な区域はホームページをご覧ください。

	旧	新
用途地域	第一種低層住居専用地域	第一種住居地域および第二種住居地域
建蔽率	30%	60%
容積率	50%	200%
建物用途	原則として住宅のみ(兼用住宅含む)	住宅はもちろん、店舗や事務所なども可

### 就学時健康診断のお知らせ

問本 教育総務課

TEL 23・7633

平成31年度に市内小学校へ入学予定の子どもを対象に、例年同様、10月から11月までの間に就学時健康診断を実施します。  
健康診断の日時や会場のご案内は、9月中旬頃に通知予定。

### 平成30年住宅・土地統計調査にご協力をお願いします

問本 商工政策課

TEL 23・7634

10月1日を調査期日として、「平成30年住宅・土地統計調査」が実施されます。

この調査は、住宅とそこに居住する世帯の居住状況、世帯の保有する土地などの実態を把握し、その現状と推移を明らかにすることを目的に、統計法に基づく基幹統計調査として国が実施する重要な統計調査です。

対象は、統計理論に基づき無作為に選ばれた世帯で、調査をお願いする世帯には9月中旬以降、統計調査員が調査書類を配布します。

パソコンやスマートフォン・タブレット端末を使って、簡単にインターネットで回答することができ、調査の趣旨をご理解いただき、ご回答をお願いします。  
調査に関して詳しくは、総務省統計局ホームページをご覧ください。  
<http://www.stat.go.jp/data/jyutaku/>

### 宝くじ助成金で、コミュニティ活動用品を整備しました

問本 まちづくり推進課

TEL 23・7692

平成30年度(財)自治総合センターによるコミュニティ助成事業

今年度は、宝くじの社会貢献広報事業として、宝くじの受託事業収入を財源として実施している一般コミュニティ助成事業に矢部区が申請し採択されました。

矢部区では、テレビや掃除機、複合機などを整備し、地域のさまざまな会議や行事に活用しています。  
備品を整備したことで、地域活動の充実が図られ、活動のさらなる活性化が期待されます。

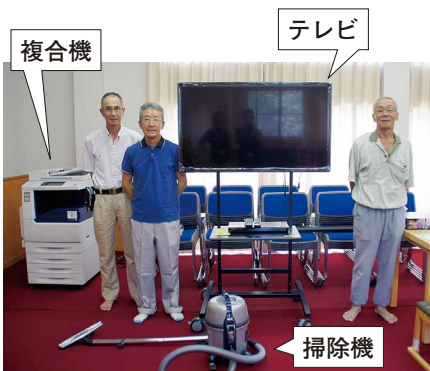

催し・行事

募集

手当て

そのほか

各種機関からのお知らせ

広告

# ローソン店舗FCオーナー大募集!!



- ご夫婦で、ご家族で、知人同士で様々な加盟者がいます。
- 「加盟金免除の制度」「インターン制度」「1人でも加盟可能な制度」等、様々な加盟方法が検討可能です。
- 説明会にて詳細説明します。下記電話番号またはWEBにてお申込みください。
- 説明会日程は、WEBでのご確認。または下記電話番号にてお問い合わせください。

お問い合わせ **LAWSON** ☎ **0120-01-3963**

受付時間 / 9:00~21:00 (年中無休)

ローソン FC

検索

※説明会は完全予約制です。2日前迄にお申込みください。  
※説明会の日程が合わない方は個別相談も可能。お気軽にお問い合わせください。

※財源確保のために有料広告を掲載しています。広告の内容に関する問い合わせは、直接広告主へ。

# 新城図書館だより

新城図書館

TEL 23 - 2333 FAX 24 - 3415

## ドリームサロンの行事紹介 —シリーズ第3弾!—

### スマイル ＜Smileいんぐりっしゅ 英語の読み聞かせ会＞

#### 「英語絵本 一緒に読みませんか」

スマイル Smileいんぐりっしゅは、今年6月にスタートした英語絵本の読み聞かせグループです。思わずクスツと笑ってしまうお話や、英語のリズムを楽しめる絵本を読んでいます。どなたでも参加できますので、ぜひ遊びに来てくださいね。

毎月第1土曜日  
午前10時30分から  
開催しています。  
次回、9月は1日(土)に  
開催します!



## 「世界新城アライアンス会議」 とのコラボ企画展示紹介

### ■参加国について知ろう!学ぼう!

- ・各国についての本
- ・各国出身作家の本

### ■“和”をアピールしよう!

- ・日本や和食など伝統・文化に関する本

## 特集コーナーの展示紹介

### ■「敬老の日 読書のすすめ」

### ■敬老の日に読みたい本

### ■お月さまの本

### ■文化講座講師・ 林 修氏と植村秀樹氏の本



## ドリームサロン前の 展示紹介

- お月さまの絵本
- 運動会の絵本 ほか

## 各種機関からのお知らせ

申請 県民の森事務所  
TEL 32・1262

主催 公益財団法人 愛知公園協会  
写真場所 愛知県民の森内

受付 県民の森事務所(受付で指定の用紙を配布します)

応募作品は返却しません)

応募資格 幼児、小・中学校および特別支援学校(高等部は除く)の児童生徒

表彰式 12月23日(日) 午前10時30分から県民の森「モリ

トピア愛知」第1会議室で行います。

11月30日(金)午後5時(作品の提出と引換えに参加賞を呈)

優秀作品には知事賞をはじめ、市長賞などの賞を授与します。

## よろず相談会

申請 士業研究会事務局  
TEL 052・253・7558 (横田)

弁護士や税理士、司法書士など、多士業合同による無料相談会を開催します。

9月8日(土)午後1時~4時 (一人あたり45分)

所 新城文化会館 1階会議室  
定 24人(先着) 無料  
お電話でご予約ください。

## あいち森と緑づくり環境活動・学習推進事業

問 豊川流域園づくり協議会事務局  
TEL FAX 37・2261

豊川源流部の森と、河口沿岸の干潟の自然と人の営みを結び付け、森づくりの思いを流域市民で共有し、次世代に繋げる活動です。

実施日、内容、募集人員

第1回 10月8日(祝)

豊川河口の前芝海岸・干潟を訪ねて 定40人

第2回 10月13日(土)

豊川源流部の水源森林地・設楽町を訪ねて 定40人

第3回 10月20日(土)

宇連川源流部の水源森林地・新城市を訪ねて 定20人

第4回 11月4日(日)

豊川水系への水源地の東栄町を訪ねて 定20人

※集合場所は実施日によって異なります。いずれも貸切バスで現地まで行きます。各回500円(昼食は各自持参)

## 各種機関からのお知らせ

募集期間 9月1日(土)から各回開催日2週間前まで(先着順)

18歳以上で軽いウォーキングのできるの方

①所定の申込用紙で、郵送またはファックス

②ウェブの申し込みフォーム (http://toyogawa.dosugoinetにアクセス)

③②と同様の申込フォームで、Eメールアドレス

trwebmaster@gmail.com

〒441-1414

新城市作手清岳字タイコヤ

シキ1-23





新城保健センター TEL 23-8551

**集団がん検診(要申込)**

**検診**

**所** 鳳来保健センター  
**時** 9月9日(日) 午前実施  
**内** 胃がん、大腸がん、前立腺がん、子宮がん、乳がん、肺がん

**所** 新城保健センター  
**時** 9月28日(金) 午前実施  
**内** 胃がん、大腸がん、前立腺がん、子宮がん、乳がん

※前立腺がんは50歳以上の男性が対象。40歳代の方の乳がん検診は二方向のレントゲン撮影。  
 ¥ 胃がん500円、大腸がん300円、前立腺がん

500円、子宮がん500円、乳がん500円(40歳代600円)、肺がん無料  
 新城保健センター

**19歳〜39歳の健診(要申込)**

**申** 新城保健センター  
**時** 10月26日(金)、10月29日(月) 午前9時〜11時30分  
**内** ①一般健康診査  
 ②胸部レントゲン撮影  
 ③乳がん検診(超音波)

※②胸部レントゲン撮影は希望者のみ、③乳がん検診は女性の希望者のみ  
**対** 昭和54年4月1日〜平成12年3月31日生まれの方で健診を受ける機会のない男女  
**時** 昭和54年3月31日以前に生まれた方で生活保護世帯の男女  
**定** 各日75人  
**料** 1,000円(乳がん検診は別途500円)

**他** 託児あり  
 ※4月以降に胸部レントゲン撮影または乳がん検診を受診された方(予定の方)は②、③の受診はできません。  
 ※受付開始9月3日(月)  
 ※後日結果説明会を行います。

**相談**

**健診結果説明・相談会(要申込)**

**申** 新城保健センター  
**時** 9月3日(月) 午前9時〜11時  
**内** お手元の健診結果の説明相談  
**対** 健診受診者  
**持** 健診結果票、筆記用具

**教室**

**運動教室(要申込)**

実施日	時間	会場
9月7日(金)	午後2時〜3時30分	新城保健センター
9月12日(水)	午前10時〜11時30分	新城保健センター
9月14日(金)	午前10時〜11時30分	鳳来保健センター
9月21日(金)	午後2時〜3時30分	新城保健センター
9月26日(水)	午前10時〜11時30分	新城保健センター

**申** 新城保健センター  
**対** 市内在住の方  
**定** 30人(申し込み多数の場合、初参加の方優先)  
 ※定員になり次第締め切り

¥ 1回300円  
 持 タオル、水分、ヨガマット  
 またはバスタオル、室内シューズ(新城保健センターのみ)  
 ※運動のできる服装でお越しください。

**脂肪燃焼系健康教室〜バブルサッカー〜(要申込)**

バブルサッカーとは、バンパートと呼ばれる大きくて丈夫な風船に入りサッカーをする新感覚スポーツです。少し動いただけでもかなりの運動量があるため、運動不足解消・ストレス解消になります。  
 運動が苦手な方・初心者の方も大歓迎です。

**社会復帰教室(要申込)**

**申** 新城保健センター  
**時** 9月11日(火) 午前10時〜11時30分  
**内** レクリエーション、創作活動など  
**対** こころの病などで生活に不安を感じている人

**申** 新城保健センター  
**所** 穂の香看護専門学校体育館  
**内** バブルサッカー、健康ミニ講座  
**対** 個人で選べるコースは、初回に体力測定あり  
**対** 市内在住・在勤・在学の高校生以上の男女  
**※** 首・肩・腰など関節に痛みや不安のある方や医師に激しいスポーツを止められている方はご遠慮ください。  
**料** 無料  
**※** メールでの申し込みも可  
 hoken@city.shinshu.tokyo.jp

	個人で選べるコース	団体申込みコース
対象	複数回参加したい方や少人数または個人でのお申込みの方	8人以上の団体 ※半数以上は、前述対象者であること。
日時	9月27日(木) 初回 10月11日(木) 50歳未満 10月18日(木) 男性 10月25日(木) 女性 11月1日(木) 40歳以上 ※各日午後7時〜9時	9月20日(木)〜平成31年2月28日(木)の間で応相談。 平日は午後7時〜9時のみ(体育館の空き状況による)
締切	9月6日(木)	平成31年1月31日(木)
定員	30人(定員を超えた場合は抽選)	7団体(先着順)

# ほのか診察室



シリーズ

第128話

## 入退院支援について

市民病院  
医療福祉相談室

### 入院時から始まる退院支援

入院と同時に退院後の生活について、医師、看護師、リハビリスタッフ、医療ソーシャルワーカーなどで話し合い、チームで退院支援を行います。患者さんが一日でも早く元の生活に戻ることができるよう、いち早く活動を開始します。今回は当院で取り組んでいる内容を紹介します。

#### ①入院時…スクリーニング

入院した際、退院後の支援が必要な患者さんを把握します。入院後、早期に患者さん・ご家族と面談し、退院後の意思確認をします。



#### ②専門職で院内カンファレンスを行い、退院支援計画書を作成

退院後の療養生活について、患者さん一人ひとりに応じた計画を立てます。

#### ③生活の場へ帰るためにチームでサポート

各分野の専門的知識を持ったスタッフが患者さん・ご家族と退院後に必要な福祉サービスやサポート体制を話し合います。また、地域の医療機関や介護施設と連携して、退院後の受け入れなどについて調整をします。

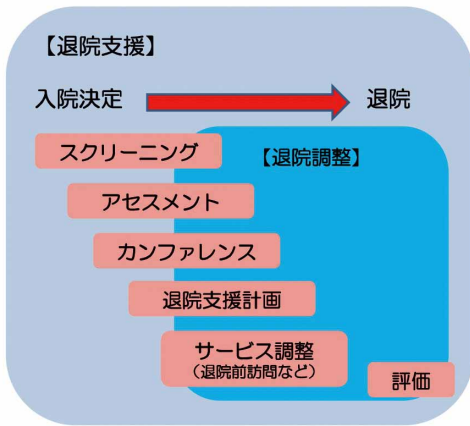

### 入院支援室が開設されました

市民病院は平成30年6月に入院支援室を開設しました。入院支援室では、入院が決定した患者さん・ご家族に対して看護師から、事前に入院に必要な準備や説明をします。また、患者さんの状態を把握し、安心して入院できるようにお手伝いします。

#### 『主な内容』

- ・入院手続きの方法や、個室希望の場合には病室の説明
- ・入院準備（必要物品や書類等）、入院に関する相談

手術を控えた方や入院生活に対する不安、経済的な不安、退院後の療養生活に関する事など、気になることはお気軽にご相談ください。





皆さんからの情報をお待ちしています。イベント紹介や募集、地区の出来事など、皆さんからの耳寄りな話をお寄せください。

## 今月の行事食

材料  
(3人分)

# きぬかつぎ

里芋(小芋) … 15個 砂糖…………… 25g  
 ごま…………… 適量 酒 ……大さじ1/2  
 赤みそ………… 50g みりん…… 大さじ1



### 作り方

- ① 水洗いした里芋を皮ごと水を入れた鍋に入れ加熱し、竹串がすっととおるくらいになるまでゆでる。
- ② 別の鍋に、赤みそ、砂糖、酒、みりんを入れて火にかけて煉りこむ。
- ③ ゆであがった里芋の真ん中あたりに、包丁で皮に切り込みを入れて上半分の皮を取って、器に盛り付け②のみそだれをかけ、ごまを適量ふりかけて出来上がり。

### 豆知識

里芋の小芋をゆでた料理「きぬかつぎ」の名前の由来は、平安時代に高貴な家の女性が外出するときに「衣被」を頭に被っている様子と、里芋の皮をむいた時に白い中身が、すっくとあらわれる様子が似ていることからきているそうです。十五夜は、芋名月ともいい、月見団子のほかに、きぬかつぎなどの芋をお供えて収穫への感謝や豊作祈願をします。月見団子の数は、満月の数にあわせた12個と十五夜から15個を並べる二つの説があるようです。ちなみに十三夜に並べるお団子の数は13個です。

材料  
(15~20個分)

# 月見団子

上新粉…………… 150g  
 水またはぬるま湯…120~130cc  
 砂糖……………大さじ1

### 作り方

- ① ボウルに上新粉と砂糖を入れ混ぜ合わせ、水またはぬるま湯を少しずつ加えてこねる。耳たぶくらいの固さまでこねたら、適当な大きさに等分し丸める。
- ② 鍋に湯を沸かし、沸騰したら丸めただんごを入れる。浮き上がってきたらさらに4~5分ゆでる。
- ③ ゆであがったら、鍋から取り出し水気を切って器に盛り付け出来上がり。

## 再発見!

わがまちの文化財・施設紹介 148

## 門谷のねずの樹

鳳来寺表参道の西側にねずの老木があります。

ねずの樹は、別名「杜松」、「ムロの木」とも呼ばれる常緑針葉樹の植物です。葉は、針状で紫黒色の肉質の球果を結びます。成長は遅く、その材質は腐朽に対して極めて強いのが特徴です。日本のねずの分布は、関東以南の日当たりの良い丘陵地帯や花崗岩地帯に自生していて、大きなもので

高さ10メートルになるといわれています。このねずの樹の樹高は、9メートルです。もとは13メートルありましたが、平成8年に樹勢回復措置のため枯枝を切り詰め、現在の高さになりました。樹齢は1400年と推定され、かつては鳳来寺表参道の目印にされていたといわれています。昭和30年7月、天然記念物として愛知県

県の指定を受けました。

問 設楽原歴史資料館  
TEL 22・0673





毎月12日は「共育の日」です  
 ともにあいさつ あいことば  
**9月**  
 「一生青春 自ら学び 続けます」

## 共育川柳優秀作品紹介



今年も募集する共育川柳!昨年度の優秀作品を紹介し  
 ます。皆さん、ぜひご応募ください。

**ぼあちゃんの しわしわの手 あったかい** おかむら はな  
 東陽小学校 5年 岡村 華

**なっちゃんダメ スマホがないと ダメな人** ないとう ふたば  
 新城小学校 5年 内藤 双葉

**世代間 挨拶交わして 通学路** ひらの ただし  
 一般 平野 忠

(第6回目/全12回)

※学校および学年は2017年10月現在です(主催:新城市小中学校PTA連絡協議会)

## 共育情報

「地域、家庭、学校」が共に過ごし、共に学び、共に育つことを理念とし、共育を推進しています。  
 毎月の共育に係るイベントや情報を掲載しますので、ぜひご参加いただき、共に育ちましょう。  
 ★9月の共育★ 教育委員会23-7639

## 共育川柳大募集!

① 問 本生涯共育課 ☎ 23-7639

「新城共育12」をご存じですか?市小中学校PTA連絡協議会では、「新城共育12」の毎月の標語をテーマに、川柳を募集します。12個の標語から一つを選んで、それを基に川柳を作ってください。

② 対 市内在住の方 ③ 9月28日(金)

④ 住所、氏名、年齢(小・中学生は学校名と学年)、電話番号、川柳をご記入のうえ、メール、FAX、郵便、持参でご応募ください。一人何点でも応募できます。

⑤ 申 441-1392 教育委員会生涯共育課  
 (市小中学校PTA連絡協議会事務局)

☎ 23-8388

⑥ shougaigakushu@city.shinshiro.lg.jp

- ⑦ 応募作品に関する一切の権限は市小中学校PTA連絡協議会に帰属します。
- ・応募作品は返却しません。
- ・著作権などの侵害があることが明確になった場合は、無効とします。
- ・優秀作品は、来年の広報ほのかに掲載するとともに、記念品を贈呈します。

### 前回優秀作品

「お手伝い やって身につく 母の味」  
 「ネットより 家族みんなに つぶやこう」  
 「そっくりな 我が子を叱り 振り返る」

## つくでの森の音楽祭 お月見コンサート

① 問 本生涯共育課 ☎ 23-7639

② 時 9月30日(日) 午後5時から

③ 所 新城市リフレッシュセンター

出演者 ナターシャ・グジー

④ 内 ウクライナ出身の歌姫

⑤ 料 大人2,000円 小中高生1,000円(全席自由)



## 郷土研究会月例会

① 問 設楽原歴史資料館 ☎ 22-0673

郷土の歴史を一緒に楽しく学んでみませんか。

② 時 9月8日(土) 午後2時から

③ 内 「富永神社例大祭奉納祭礼能の実技を見る・聞く」

④ 講 新城能楽社の関係者

⑤ 所 設楽原歴史資料館 料 400円(資料代)



## 家庭系可燃ごみの 搬入検査を行いました

問 生活環境課 TEL 23・7629

7月に搬入検査を行いました。従来は、クリーンセンターに可燃ごみを搬入した収集車の内容を調べる方法で行っていましたが、今回は手法を変え、無差別に選定した可燃ごみ集積場に出されたごみを対象に、検査を行いました。結果は左記のとおりです。

### 搬入検査結果

家庭系ごみ検査量	330kg【60袋相当】
資源・不燃ごみ等の合計	49kg【全体の14%】
①紙類	11kg
②金属類	0kg
③ペットボトル	4kg
④硬質プラスチック	2kg
⑤布類・衣類	30kg
⑥不燃ごみ	2kg

可燃ごみを調査していくと、ペットボトルや紙類などの資源が多く混ざっていました。また、一部可燃ごみに混ざってビデオテープなどの不燃ごみ、多量の衣類などが出されているのを確認しました。

また、このほかに事業者から排出されたごみの混入があり、確認がとれた事業者には、家庭のごみ集積場に出さず、廃棄物処理業の許可をもつ業者に依頼するなど、適正な方法で処分するように指導しました。



## 食品ロスを減らしましょう

問 生活環境課 TEL 23・7629

食品ロスとは、まだ食べられるのに燃やすごみとして捨てられるものを指します。

現在、日本国内で排出される食品ロスは、年間約632万tにもおよびます。これは、国際連合が発展途上国に支援している食料(約320万t)の倍近くの数値です。

このことから、環境省や愛知県は飲食店と連携し、宴会時の食べ残しを減らすため「3010運動」を呼びかけています。3010運動とは：

- ①適量を注文する
  - ②乾杯後30分間は席を立たず料理を楽しむ
  - ③お開き前10分間は自分の席に戻って、再度料理を楽しむ
  - ④残った料理を持ち帰る
- このように簡単な方法で、食品ロスを削減することが可能です。

ごみの分別や食品ロスの削減をすることで、ごみが減り、焼却施設の維持管理費の削減と最終処分場の延命化にもつながります。皆さんのご協力をお願いします。

## 今月の「リユースの広場」

譲りたいもの

パソコンデスク

チャイルドシート

米びつ

譲ってほしいもの

子ども用自転車

子ども用ヘルメット

カセットガスコンロ

キャンプ用品一式

女の子の服(95cm以上)

男の子の服(100cm以上)

男の子の靴

女の子の靴

※リユースの広場への掲載を希望

される方は、①住所、②氏名、

③電話番号、④品名と特

徴をクリーンセンターへご連絡

ください。

TEL 22・0521

clean-center@city.shins

hiro.lg.jp

郵送先

〒441-1322

新城市日吉字樋田56番地

クリーンセンターあて

TOP ↓ くらし環境 ↓ ごみ

リサイクル ↓ リユースの広場

# ひとりで悩まないで! 9月

相談名	とき	ところ	申し込み・問い合わせ
児童相談	毎週月～金曜日 (要予約)	新城設案児童相談センター	新城設案児童相談センター TEL 23-7366
一般健康相談	9/3(月)午前9時～11時(要予約)	新城保健センター	新城保健センター TEL 23-8551
こころの健康相談	9/4(火)午前9時～10時30分(要予約)		
教育相談	毎週月～金曜日 午前9時～午後5時(要予約)	市役所4階	学校教育課 TEL 23-7607
登記法律相談	9/13(木)午前10時～午後3時※10日(月)正午までに要予約	勤労青少年ホーム	司法書士会 TEL 0532-58-9951
法律相談	9/12(水)、26日(水)午後1時～4時(要予約) ※3日(月)午前8時30分受付開始	しんしろ福祉会館相談室	社会福祉協議会 TEL 24-9811
	9/6(木)午後1時～4時		
心配ごと相談	9/19(水)午後1時～4時	新城市開発センター相談室	問い合わせ TEL 24-9811 電話相談不可
	9/10(月)午後1時～4時	虹の郷	虹の郷 TEL 38-1481
新城市福祉相談会	随時(要予約)	しんしろ福祉会館	社会福祉協議会 TEL 23-5618
市民活動相談	随時(要予約)	市役所3階	まちづくり推進課 TEL 23-7692
女性悩みごと相談(電話も可)	9/14(金)、28(金)午前10時30分～午後2時30分	市役所3階相談室	フリーダイヤル TEL 0120-874-412
消費生活相談	月・火・木・金 午前9時～午後4時30分	市役所2階	消費生活新城センター TEL 23-6260
勤労者生活相談	9/19(水)午前10時～午後4時※正午～午後1時は休憩	勤労青少年ホーム	商工政策課 TEL 23-7634
人権行政相談	9/11(火)午後1時～4時	勤労青少年ホーム	市民課 TEL 23-7628
	9/19(水)午後1時～4時	新城市開発センター	鳳来総合支所地域課 TEL 22-9933
年金相談	9/25(火)午前10時～午後3時※年金の代理請求は委任状必要	勤労青少年ホーム研修室B	保険医療課 TEL 23-7625

## 市内の交通事故状況

区分 件	区分	人身 事故 件数	死傷者(人)			物損 事故 件数
			死 者	負傷者	計	
7 月中	29年	11	0	11	11	96
	30年	13	0	14	14	94
	増減	2	0	3	3	-2
累計 月末現在	29年	80	2	102	104	623
	30年	94	2	109	111	610
	増減	14	0	7	7	-13

事業主の皆さまへ：毎年9月は「障害者雇用支援月間」です。

ハローワーク新城では、東三河北部障害者就業・生活支援センターウィルとの連携のもと、企業で働く障がいのある方の雇用支援や職場定着支援を実施しています。障害者手帳をお持ちの方や、事業主の皆さまのご相談も行っていますので、お気軽にお問い合わせください。

問 東三河北部障害者就業・生活支援センター ウィル  
TEL 0536-24-1314

Job placement office SHINSHIRO  
ハローワーク新城  
TEL 22-1160

ママのマネ、シートベルトも、いっしょだよ

鳳来こども園  
はたの 幡野 しんや 心哉ちゃん



平成29年度 新城市 親子交通安全標語 優秀作品

## 編集後記

8ページから、市民編集委員による特集「新城を食す」五平餅編」を掲載しました。特集を組むにあたり、実際に市民編集委員が五平餅を作りました。普段は買うことが多い五平餅ですが、大勢で作ると、おいしさが増す気がしますね。レシピを掲載していますので、皆さんも作ってみてはいかがでしょうか。

秘書人事課



生中継

# 田原祭り

9/15 生中継 ▶ 9/15(土) 午前11:40~午後1:00  
再放送 ▶ 9/29(土)、10/6(土) 午前8:00~

生中継

## 昼山車巡行



豪華絢爛な昼山車3台とお囃子の音色をお楽しみください

9/16 生中継 ▶ 9/16(日) 午後7:55~9:40  
再放送 ▶ 9/30(日)、10/7(日) 午後7:00~



生中継

## 五町合同花火大会 ~打ち上げ花火・仕掛け花火~

9/3 期間 ▶ 9/3(月)~9/9(日)  
平日 午前10:00~、午後0:00~、3:00~、6:00~、8:30~、10:00~、深夜0:00~  
土曜日 午後1:00~、7:00~  
日曜日 午前8:00~、午後1:00~  
※9/3(月)4(火)の放送については、市議会中継の放送が優先されます

10分番組

# 防災特番

## 新城市防災士協議会の取り組み



9月は防災月間です！  
この機会に防災について考えましょう

市議会  
定例会

豊橋市、田原市、新城市の各議場より、一般質問の模様を生中継でお送りします。  
※放送日程は変更する場合がございます。あらかじめご了承ください。

豊橋市 | 113ch  
▶ 9/3(月)・4(火)・5(水)  
午前10:00~終了

田原市 | 12ch  
▶ 9/3(月)・4(火)  
午前10:00~終了

新城市 | 12ch  
▶ 9/10(月)・11(火)・12(水)  
午前10:00~終了 ※12日は予備



# ROAD to ニューキャッスル・アライアンス会議

問本 ニューキャッスル交流推進室

広報しんしろ  
HOHO HONOKA  
No.155  
平成30年9月号

## 東陽小学校スカイプ英語の挑戦

市内の13の小学校に協力していただき1国1小学校おもてなし事業を実施しています。

この事業は、アライアンスに参加している海外の13カ国と市内の13の小学校がパートナーとなり学び、交流する事業です。

今回は、東陽小学校での取り組みを紹介します。東陽小学校はカナダがパートナーとなっており、10月の会議に参加するカナダニューキャッスル出身のジェニファーさんと、スカイプを使って交流しました。



外国人と話す機会が少ないから貴重な経験だったよ!

### 外国人に伝えたい 新城イチバン 総選挙 開幕!

世界のニューキャッスルからみえる外国人に、あなたのおススメスポットを1つ投票してください。

票の多い上位スポットはアライアンス開催中に発表させていただく予定です。

#### 応募方法

メールもしくはFAXで「住所、氏名、年齢、スポットの名称」を記載のうえ、ニューキャッスル交流推進室へ送付してください。

TEL 23-7696 FAX 23-2002  
newcastle@city.shinshiro.lg.jp

### ニューキャッスル アライアンス会議 2018のHPを 開設しました。

ボランティアの募集や会議内容、協賛企業などを紹介しています。最新の情報をどんどんお届けしますので、ぜひご覧ください。  
(<http://newcastle.moon.bindcloud.jp/>)

こちらを読み取るとサイトに移動します



発行 新城市役所・編集 秘書人事課  
〒441-1392 愛知県新城市字東入船1-15  
TEL 0530-23-7696 FAX 0530-23-2002