



KOHO  
HONOKA

# ほのか



広報しんしろ

<http://www.city.shinshiro.lg.jp>

E-mail:[info@city.shinshiro.lg.jp](mailto:info@city.shinshiro.lg.jp)



2019  
MAY

No.163

# 5

## 艶やか華やか ホンバシヤクナゲ



### 主な内容

- 新城駅にエレベーターを設置しよう..... P4
- 平成31年度当初予算..... P6
- ゴールデンウィークの業務案内..... P10
- 戦国絵巻3部作..... P11
- 区長が決まりました..... P12



「ほのか」スマホへ  
配信しています!

## 夜間診療所

**診療日** : 毎日  
**診療科目** : 内科、小児科  
**診療受付時間** : 午後7時30分～10時30分  
**診療時間** : 午後8時～11時  
**診療場所** : 新城市字北畑54番地1  
 (市民病院東側隣接地)

電話で症状をご連絡の上、  
ご来院ください。

TEL 24-1161

※医師の都合により、診療時間の変更  
または休診することがあります。

駐車場は、市民病院駐車場を  
ご利用ください。

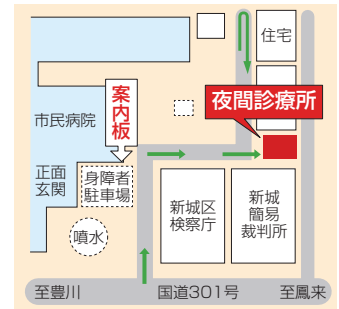

## 休日診療所

**診療日** : 日曜日、国民の祝日、振替休日  
 8月15日、12月30日～1月3日  
 ※2019年は、4月30日、5月2日も診療します。

**医科** : 午前9時30分～午後4時30分  
 ※診療受付時間 午前9時30分～11時30分、午後1時～4時

**歯科** : 午前9時～正午  
 ※診療受付時間 午前9時～11時30分

**診療場所** : 新城市矢部字上ノ川1番地8 TEL 23-3665  
 ※診療は医科・歯科ともに外来のみです。

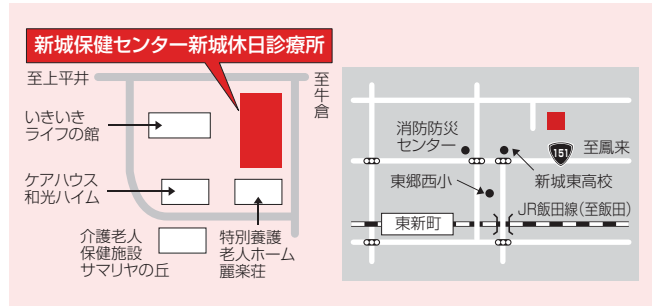

## 緊急医療 5月

**診療受付時間**  
**【土曜日】**午後5時～8時30分  
**【専門科】**午後7時～10時30分  
 ※ただし、日曜日は午前9時30分～午後4時30分

**診療日** 電話で症状を連絡の上、ご来院ください。  
 ※医師の都合により、変更することがあります。

9日(木) さくら眼科(上平井) TEL 22-4100

11日(土) 今泉病院(栄町) TEL 22-1150

12日(日) さくら眼科(上平井) TEL 22-4100

14日(火) 皮膚科新栄クリニック(平井) TEL 24-6022

15日(水) 春日眼科(杉山) TEL 24-3222

18日(土) 茶臼山厚生病院(富沢) TEL 22-2266

25日(土) 星野病院(大野) TEL 32-1515

医療機関を利用されるときは、必ず「健康保険証・各種受給者証・お薬手帳」をご持参ください。

## 県救急医療情報システム

● **県救急医療情報センター**  
 1年365日24時間最寄りの医療機関を案内しています。

TEL 22-1133

HP <http://www.qq.pref.aichi.jp/>

● **県小児救急電話相談**  
 毎日午後7時から翌朝8時まで小児の救急電話相談を行っています。

TEL #8000[短縮電話番号]

TEL 052-962-9900

## くすり安心電話

くすり・医療用品などに関する緊急の相談・質問などに応じます。

● **新城市薬剤師会**  
 TEL 090-4793-1200

● **開設時間**  
 午後7時～午後11時



Hello New Baby

# こんにちは 赤ちゃん

## 3月届出分

※平成31年3月1日～31日の間に  
新城市に届け出のあった赤ちゃんです。  
届出人の承諾を得て掲載しています。

氏名	性別	保護者	地区
西村 勸寿	男	優一	川田原
松下 怜生	男	智	豊島
岡本 萌々香	女	久典	富岡西部
大谷 琢真	男	悠介	杉山
兼平 茉白	女	知幸	杉山
丸山 陽大	男	祐司	平井
城所 輝	男	薫	川田原
岩下 紗己	女	真伍	入船
大沢 陽奏	男	亮太	東新町
熊谷 伊純	男	央芳	山
石野 誠	男	重幸	上吉田
長谷 透花	女	佑樹	杉山
鈴木 進一郎	男	幹人	稲木
飛田 実春	女	幸太郎	富岡東部

**今月の人口** 4月1日現在 (前月比)

**総人口** 46,462人

**総世帯数** 17,683世帯

**男性** 22,983人(-105人)

**女性** 23,479人(-77人)

**出生** .....18人

**転入** .....160人

**死亡** .....68人

**転出** .....294人

※転出の取り消しなどで、総人口前月比の合計と異動事由の集計が一致しない月もあります。

本市の市外局番は**0536**です。市役所は**23-1111**(代表)です。

平成31年 5月の番組表

ケーブルテレビ市政番組 **いいじゃん 新城**

市政番組キャラクター「亀姫」

問 本 秘書人事課 TEL 23-7623 FAX 23-2002  
 em hishojinji@city.shinshiro.lg.jp

毎日6回、15分間放送  
 ①午前7時30分 ②午後0時30分 ③午後3時30分 ④午後6時30分  
 ⑤午後10時30分 ⑥午前0時30分  
 ※番組の内容は、毎週水曜日午後6時30分に入れ替え、一週間ごとに更新

放送日	番組内容
5月1日 ～8日	◎野外学習会「風切山-里地里山の新緑-」 ◎舟着小学校 松山峠越え ◎はじめまして〇〇です(新人紹介)パート1
5月8日 ～15日	◎春のミュージアムフェスティバル ◎舟着小学校 松山峠越え ◎はじめまして〇〇です(新人紹介)パート2
5月15日 ～22日	◎第54回長篠合戦のほりまつり ◎東陽小学校 青空給食と縦割り班遊び ◎みんなが笑顔の健やかしんしろパート6～タバコの書～
5月22日 ～29日	◎第41回作手古城まつり ◎東陽小学校 青空給食と縦割り班遊び ◎台風シーズン前に防災対策課からお知らせ
5月29日 ～6月5日	◎つくしんほうスポレク祭 ◎東陽小学校 青空給食と縦割り班遊び ◎しんしろ農業塾7期生募集

※都合により、番組内容を変更する場合があります。  
 ※「いいじゃん新城」をテレビでご覧いただくには、ケーブルテレビへの加入が必要です。  
 身近な話題をお届けしていますので、皆さまぜひご加入ください。

**動画マン** が選ぶ **今月のオススメ動画**

新城ラリー、すごい迫力だったよ! カッコいい~!

新城ラリー 2019

▼▼動画をご覧になるには▼▼

①QRコードを読み取る  
QRコード対応の機種をお持ちの方は、右記QRコードを読み取っていただくと、ご覧になれます。

②携帯電話にアドレスを直接入力  
<http://www.city.shinshiro.lg.jp/index.cfm/7,41347,160.html>

# 新城駅構内の を応援しよう！

の「移動」を  
もっと自由に

問 本 都市計画課 TEL 23-7640

市の新たな取り組みとして「寄附制度」を活用し、その寄附金をバリアフリー化の整備費用に充て、誰もが利用しやすい新城駅として皆さんに還元していく整備手法を採用しました。

## 寄附金の使途

JR飯田線新城駅  
構内のご線橋改築など  
(バリアフリー化)

## 寄附の目標額

5,000万円

## 寄附の対象者

個人、法人、団体(市内、  
市外を問いません)

## 寄附募集期間

平成34(2022)年  
2月28日まで

新城駅構内のご線橋は、昭和59年の設置後、多くの方々に利用されてきましたが屋根がなくバリアフリー設備もないため、長年、ご不便を強いてきました。

このたび、屋根付きご線橋の架け替え、併せてバリアフリーに対応するべくエレベーターを設置し、新城駅の利便性向上を図っていく運びとなりました。

本事業に多くの皆様方のご理解をいただき、ご支援とご協力を賜りますようお願いいたします。



新城市長 穂積亮次



イメージ図(南側)

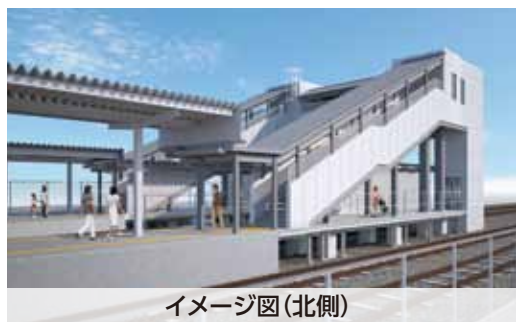

イメージ図(北側)

※今後の設計、施工条件により変更する可能性があります。

## バリアフリー化が進むとどうなるの？

- ご線橋にエレベーターを設置することで、高齢者や障がい者、ベビーカーを利用される方など誰もが利用しやすい駅となります。
- 駅舎から島式ホームの2番線や3番線まで屋根が連続しているため、雨の日の利便性が向上します。



## 事業概要

事業名 新城駅エレベーター等設置事業

期間 平成30年度から平成33(2021)年度まで

事業費 4億7,000万円

内容 ご線橋の改築【既設のご線橋を撤去し新たなご線橋(屋根、エレベーター付き)を建設します】

# あなたの寄附で バリアフリー化

## 寄附の手続き

すべての人  
もっと楽しく、

### 1 寄附の申し出

寄附をしていただける場合は、「寄附申出書」に必要事項を記入のうえ、次の①～④のいずれかの方法で、都市計画課へ提出してください。

#### ●提出方法

- ① 持 参：市役所本庁舎2階 都市計画課（⑩番窓口）
- ② 郵 送：〒441-1392（住所の記入は不要） 新城市役所 都市計画課あて
- ③ F A X：0536-23-7047
- ④ Eメール：toshi@city.shinshiro.lg.jp

#### ●寄附申出書の入手方法

- ・都市計画課の窓口
- ・市ホームページからデータをダウンロード

新城駅構内バリアフリー化寄附

検索



### 2 寄附金の送金

#### ●金融機関から送金する場合

寄附申出書を受付後、納付書を送付しますので、その納付書により次の金融機関で納付してください。  
新城市指定金融機関など

三菱UFJ銀行、愛知銀行、豊橋信用金庫、豊川信用金庫、蒲郡信用金庫、愛知東農業協同組合  
※振込手数料はかかりません。

#### ●現金による場合

都市計画課の窓口へご持参ください。

### 3 寄附による税の控除

毎年1月1日から12月31日までに行った寄附について、所得税の控除を受ける場合には、翌年3月15日までに税務署などで確定申告を行う必要があります。

寄附金控除の申告を行った方の所得や寄附金の額などに応じて、寄附を行った年の所得税の控除を受けることができます。確定申告の方法は、国税庁のホームページをご覧ください。なお、確定申告には、寄附金の領収書を申告書に添付する必要がありますので、領収書の保管にはご注意ください。

※法人による寄附は、寄附金支出額の全部を損金算入できます。

#### 寄附をしていただいた方へのお礼

1万円以上の寄附をされた方は、今後整備予定の新城駅前広場内の芳名板にお名前（個人名・企業名・団体名）を掲載します。※掲載を希望された方のみ

#### ふるさと納税による寄附

新城駅構内バリアフリー化への寄附は、ふるさと納税「しんしろ 山の湊 ふるさと寄附」からもできます。

詳しくは、市ホームページをご覧ください。しんしろ 山の湊 ふるさと寄附 検索

【ご注意】この寄附金は、市の職員が戸別に訪問し直接現金を受け取ることはありません。不審な勧誘は警察署へご連絡ください。

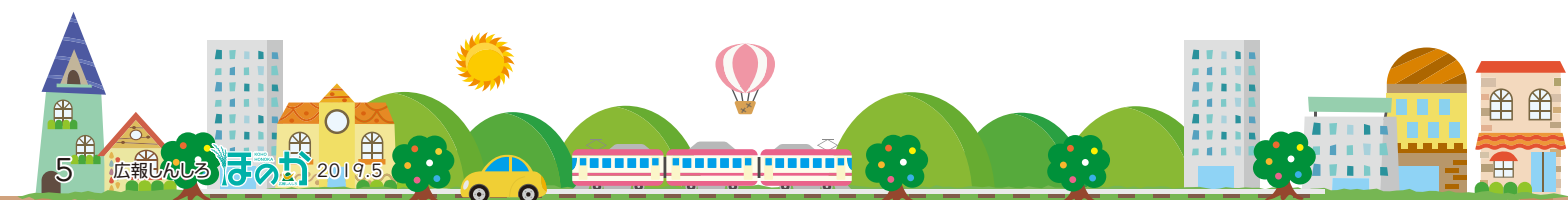

# 第2次総合計画に進む平成31年度予算

問本 財政課 TEL 23-7616

平成31年度の当初予算が、市議会3月定例会で可決されました。一般会計、特別会計、企業会計を合わせた予算総額は387億4,468万1千円で、前年度と比較して20億3,333万8千円減の予算となりました。

平成31年度は、第1次総合計画で築き上げてきたさまざまな“つながり”を大切にしながら、互いの連携・協力関係をさらに発展させ、第2次総合計画の第一歩が着実に踏み出せるよう、そして市民はもちろん、本市に関わるすべての人々が、豊かさを実感できる地域社会の実現を念頭に置いて編成しました。

会 計 名		予 算 総 額	伸 率 (%)
一 般 会 計		230億5,000万円	△ 7.7
特 別 会 計	国 民 健 康 保 険 事 業	47億2,290万円	0.9
	後 期 高 齢 者 医 療	13億3,240万円	△ 0.0
	国 民 健 康 保 険 診 療 所	1億7,490万円	6.5
	宅 地 造 成 事 業	4,690万円	4.2
	財 産 区 ( 1 5 会 計 )	1億3,044万7千円	△ 0.4
	小 計	64億754万7千円	0.8
企 業 会 計	病 院 事 業	46億9,864万6千円	△ 9.2
	水 道 事 業	28億4,618万7千円	4.5
	工 業 用 水 道 事 業	1,453万9千円	△ 26.9
	下 水 道 事 業	17億2,776万2千円	12.4
	小 計	92億8,713万4千円	△ 1.8
合 計		387億4,468万1千円	△ 5.0

## 一 般 会 計

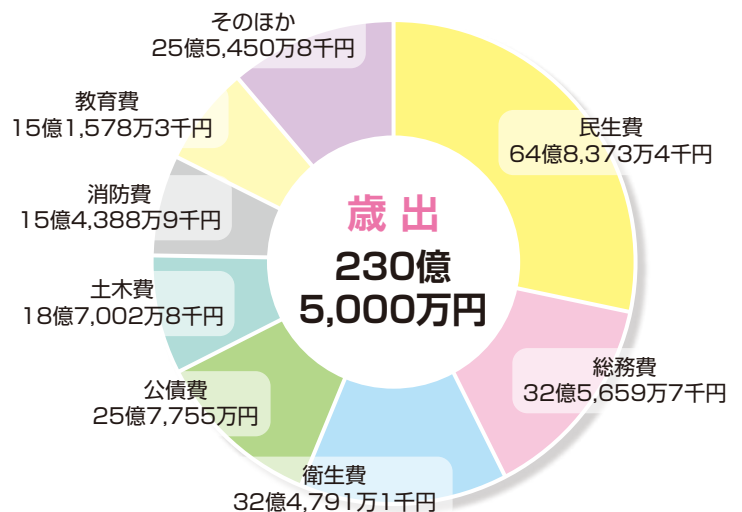

**ニューキャッスル会議共同声明実現事業** 予算額 **897万9千円**

企画政策課

昨年開催した「ニューキャッスル・アライアンス会議」では共同声明がまとまり、教育、観光、文化、経済の分野でさらなる交流を進めることになりました。特に、教育分野では高校生の海外派遣などの交流を、経済分野では加盟都市間のビジネスマッチング調査などに着手します。



**公共施設マネジメント推進事業**

予算額 **1,267万2千円**

資産管理室

現在ある公共施設の個別施設計画の策定をはじめ、全国的な流れや本市の公共施設の現状について知るための講演会を開催します。また、公共施設のあり方はまちづくり抜きでは考えられないため、公共施設のあり方を市民の皆さんと一緒に探るワークショップなどを開催します。

**桜淵公園再整備事業**

予算額 **2億4,850万2千円**

観光課

桜淵公園の利便性向上のため、豊川右岸側にある駐車場の舗装およびデッキスロープの設置を行います。

**総合戦略策定事業**

予算額 **342万1千円**

企画政策課

平成27年度に策定した「新城市まち・ひと・しごと創生総合戦略」について、これまでの地方創生の取り組みの成果や課題の検証を行い、今後の地方創生を巡る動向、現在と今後の社会変化を見据えた新たな取り組みの検討を進めます。

**パスポート発給事業**

予算措置なし

市民課

平成31年4月1日から、パスポートの申請および交付事務を東三河広域連合旅券センターが行うことになり、市民課内に東三河広域連合旅券センター新城窓口を開設します。東三河広域連合内の市町村に住居登録している方は、どちらの市町村の窓口でも申請ができます。

**福祉円卓会議運営事業**

予算額 **169万3千円**

福祉課  
高齢者支援室  
こども未来課

介護、医療、福祉などの現場で働く人材が不足している現状を踏まえ、現場で働く方々の労働環境や処遇の実態を調査するとともに、福祉職がやりがいを持って働くことのできる地域社会の実現に向け、「福祉円卓会議」を開催し、多職種の専門家などにより有効な方策を検討します。

**子育て世代包括支援センター運営事業** 予算額 **438万3千円**

こども未来課

子育て総合相談、産後の育児負担を軽減するための産後ケアの助成と家事支援事業、子育てに関する講座の開催、親子の愛着を育む母乳推進の支援、ブックスタートによる絵本の読み聞かせ、育児不安の大きい時期に家庭訪問による絵本配布と相談窓口の紹介などを展開します。

また、こども園のフッ化物洗口事業や子ども食堂（地域食堂）の事業費の助成を開始します。

## 東郷中学校屋内運動場改築事業

予算額 **2億627万2千円** 教育総務課

築37年が経過し、雨漏りをはじめ床などの老朽化が著しい屋内運動場を改築します。現在の屋内運動場の解体と改築工事に着手し、平成32年度の完成を予定しています。

## 湯谷温泉配湯事業

予算額 **4,312万8千円** 観光課

市内唯一の温泉街として、年間を通して多くの観光客が訪れる湯谷温泉の生命線である温泉の安定した供給に取り組みます。

湯谷温泉の加温配湯施設に木質バイオマスボイラーを新設したことで、地域に蓄積する森林資源（間伐材を利用した薪）をエネルギーとして有効活用します。



## 土砂災害ハザードマップ作成事業

予算額 **807万4千円** 土木課

愛知県が行った土砂災害に関する警戒区域の基礎調査データを基に、土砂災害などの恐れがある区域のハザードマップを作成し、危険の周知、警戒避難態勢の整備などのソフト対策を推進します。

## 新城駅エレベーター等設置事業

予算額 **1,862万円** 都市計画課

J R 飯田線新城駅構内のご線橋を、屋根付きのご線橋に架け替えるとともに、エレベーターを設置し、バリアフリー化を図ります。完成予定は平成33年度末です。



## 新城駅南地区整備事業

予算額 **1億1,992万9千円** 都市計画課

朝夕の通勤通学時の混雑の解消や歩行者の安全を確保するため、J R 飯田線新城駅前広場を暫定的に整備します。今年度は、用地買収、物件補償および整備工事を行います。整備工事は、平成31年度から平成32年度の2カ年で実施します。





## 外国人児童生徒支援事業

予算額 120万円

学校教育課

外国籍の児童生徒が、教育活動にスムーズに参加できるように支援します。また、保護者に対しては、通訳を介して学校からの連絡を伝えたり、子どもの学校生活に関わる相談活動を行ったりします。

具体的には、外国籍の児童生徒が抱える悩みや学校生活上でのトラブルに対応し、学校に適応できるように支援していきます。また、保護者には、通訳によって学校生活全般について理解していただき、学校生活に対する不安感の払拭やトラブルの解決につなげます。

## 学校給食施設改築事業

予算額 1,479万9千円 教育総務課

食育、地産地消、アレルギー対応などに配慮しながら、給食施設の老朽化問題や給食調理員の不足、衛生管理面の向上、物資調達コストの削減など対応していくため、作手地区を除く17カ所ある給食調理室のあり方を検討します。

今年度は、給食調理方式の見直しを行い、施設建設に向けた基本設計を行います。

### そのほかの主な事業

事業名	事業内容	担当課(室)	予算額
東庁舎改修事業	市役所東庁舎を長期間使用できるようにするため、全面的に改修する工事を行います。	行政課	1億9,780万2千円
ホームページリニューアル事業	検索しやすく見やすい、利用者目線に立ったホームページとするともに、スマートフォンにも対応したホームページに更新します。	秘書人事課	3,065万7千円
鳳来総合支所等整備事業	鳳来総合支所周辺総合開発計画に基づき、老朽化した鳳来総合支所、開発センターなどの機能を集約して改築を行います。改築前に必要となる用地測量、地質調査および平成31年度から2カ年継続事業として基本設計・実施設計を行います。	鳳来総合支所地域課	4,487万3千円
携帯電話不感地域解消事業	七郷一色字黒沢地内に携帯電話鉄塔施設を整備し、不感地域の解消を図ります。	情報システム課	6,740万円
公共バス運行事業	市民の移動手段を確保するため、Sバスの運行や民間路線バスへの運行補助を行います。なお、作手地区のSバス守義線および、つくであしがる線は、10月から予約で運行するエリアデマンド方式に切り替えて実施する予定です。	公共交通対策室	1億8,163万3千円
地域自治区事業	地域自治区予算事業および地域活動交付金事業などを有効活用し、地域自治区制度を円滑に運用します。市民が主体的に地域の課題を解決する「活力ある地域社会」の構築を図るため、「地域マネージャー制度」の導入について、調査・検討を進めます。	自治振興課	1億2,801万9千円
若者が活躍できるまち実現事業	若者をとりまく問題を市民全体で考え、話し合うとともに、若者の力を生かすまちづくりを進めます。	まちづくり推進課	1,898万1千円
しんしろビジネスマッチング事業	市内企業の将来を見据えた求人活動の下支えをすること、および学生の市内企業の認知度を高め、将来の職業選択の幅を広げることを目的に「しんしろ企業展」を開催します。	商工政策課	359万8千円
園芸施設団地整備事業	新規就農希望者に本市の農業の魅力を発信し、さまざまな支援を行い、新規就農者の確保を行います。また、夏秋トマト、ホウレンソウ(周年栽培)、イチゴのハウス団地の整備を進め、産地の維持・拡大に取り組みます。	農業課	1億650万1千円
しんしろ創造会議運営事業	「人生100年時代」と言われる長寿社会の到来を見据え、豊かな地域社会をどのように持続させるのか、また、世代のリレーができるまちづくりをどのように構築していくのかを協議検討していきます。	企画政策課	41万5千円
スマートインター建設推進事業	東名高速道路への新たなスマートインターの設置実現に向けて、豊橋市と協力し、調査・検討を行います。	土木課	2,153万5千円
新城駅構内バリアフリー化基金積立事業	新城駅構内バリアフリー化などの財源の一部とするために寄附を募集し、基金に積み立てます。	都市計画課	200万円
地域商社調査研究事業	市内で産出、製造、供給されるあらゆる物品、サービス、観光資源、未利用資源や遊休地などを調査し、リストアップ、データベース化して、地域商社の設置に向けた調査研究を行います。また、事業者、関係団体、金融機関などと検討会議を設置し、地域資源の現状を把握、分析し、この地域にふさわしい地域商社のあり方を検討します。	商工政策課	27万円
ジオパーク構想推進事業	市内や東三河地方の地質遺産をめぐるジオツアーを開催します。また、日本ジオパークネットワークが行う事業に参加し、情報発信・収集を行うとともに、見どころとなるジオサイトの看板設置などを行います。	生涯共育課 (鳳来寺山自然科学博物館)	189万円

〔市役所関連施設〕**ゴールデンウィークの業務案内** ※4月27日(土)～5月6日(月)の業務案内

市役所および関連施設について、4月27日～5月6日のゴールデンウィークは、下表のとおり運営します。

	4月				5月						備 考
	27(土)	28(日)	29(月) 昭和の日	30(火) 退位の日	1(水) 即位の日	2(木) 国民の休日	3(金) 憲法記念日	4(土) みどりの日	5(日) こどもの日	6(月) 振替休日	
市役所(本庁)											4/27と5/4の土曜証明窓口(午前9時～正午)は行います
鳳来総合支所											休
作手総合支所											
市民病院											
設楽原歴史資料館										5月7日(火) 休館	
鳳来寺山自然科学博物館											5/3～5/5は、ミュージアムフェスティバルを開催
長篠城址史跡保存館											5月7日(火) 休館
作手歴史民俗資料館											5月7日(火) 休館
新城市青年の家											5月7日(火)、5月8日(水) 休館
新城文化会館											5月7日(火) 休館
新城図書館											休館
西部公民館											
作手B&G海洋センター											5月7日(火)、5月8日(水) 休館
勤労青少年ホーム											5月7日(火)、5月8日(水) 休館
新城まちなみ情報センター											
作手診療所											午前中のみ診療
しんしろ助産所											午前中のみ診療
子育て支援センター											休
鳥原児童館											
児童館たんぼぼ											

【ごみ・し尿収集関係】

											備 考					
可燃ごみ収集											通常どおり 月・木 収集地区	通常どおり 火・金 収集地区	通常どおり 月・木 収集地区	通常どおり 火・金 収集地区	通常どおり 月・木 収集地区	自己搬入はクリーンセンターで受付
可燃ごみ自己搬入	9:00～12:00															自己搬入はクリーンセンターで受付
資源自己搬入	9:00～12:00															自己搬入はクリーンセンターで受付
粗大ごみ自己搬入		9:00～15:30														自己搬入はクリーンセンターで受付
し尿収集(し尿等下水道投入施設)																

※可燃ごみは、午前8時30分までに集積場に出してください。

【斎苑関係】

											備 考	
しんしろ斎苑	通常どおり	休	通常どおり	通常どおり	通常どおり	通常どおり	通常どおり	通常どおり	休	通常どおり	通常どおり	休は受付可

**市政番組「いいじゃん新城」市民ナビゲーターと子どもナビゲーターの募集**  
 TEL 23・7623 FAX 23・2002 info@city.shinshiro.lg.jp  
 秘書人事課

市民ナビゲーター募集

より親しまれる番組づくりを目指し、ナビゲーターを募集します。

対象 次のすべてに該当される方  
 ・市内に在住または在勤(年齢は問いません)  
 ・毎月1回の番組編成委員会への出席と、ナビゲーターとして番組に出演できる方(会議と撮影は、平日の昼間にいきます)

募集人数 1人

※応募多数の場合は、年齢や居住地などのバランスを考慮します。

任期 1年(7月1日～平成32(2020)年6月30日)

申込 住所、氏名、年齢、電話番号、応募理由を明記し、ハガキ、ファックス、またはメールでお申し込みください。

郵送先

〒441-1392(住所の記入不要)  
 新城市役所秘書人事課  
 「いいじゃん新城」係  
 締切 6月14日(金)

子どもナビゲーター募集

夏休みの思い出作りに、子どもナビゲーターを体験してみませんか。

撮影日 夏休み期間中  
 対象 市内在住の小学4年～中学3年生  
 ※一人または兄弟でご応募ください。友達同士での応募はご遠慮ください。

※4年生以上の小学生がいれば、3年生以下の小学生の兄弟も一緒に出演できます。

定員 4組(定員を超えた場合は抽選)  
 申込 市ホームページから申込用紙をダウンロードし、秘書人事課へ電話または郵送、ファックス、メールでお申し込みください。

その他 ・市内撮影現場への送迎および撮影時は、保護者の方が同伴してください。

・7月下旬の説明会には、保護者の方も出席してください。  
 ・番組編成により出演時間に差がある場合があります。  
 締切 6月14日(金)

# 戦国絵巻

三部作



第54回 長篠合戦  
のぼりまつり

観光課 市観光協会

回29・0829(市観光協会)

日時 5月3日(祝)～5日(祝)

会場 長篠城址周辺

内容 戦没者供養、合戦行列、和

太鼓演奏、具足弓演武、火縄銃演

武、観光物産展、鳥居強右衛門戦

国街道ラン、弓道大会 ほか

その他 5月5日(祝)は長篠城址周辺

道路で一部交通規制を行います。

※会場周辺には駐車場がありません。

※最寄りの特設駐車場からの

シャトルバスや公共交通機関を

ご利用ください。



第41回 作手古城まつり

生涯共育課

回23・7639

日時 5月12日(日) 午前9時30分

会場 亀山城址、道の駅「つくで

手作り村」芝生広場

※雨天時は、つくで交流館で行い

ます。

内容 戦没者供養、作手小学校に

よるマーチング、和太鼓演奏、地

元小中学生など有志による野外劇

「つくで亀山城ものがたり」、火

縄銃演武、物産展 ほか

その他 子ども先着150人無料の

お楽しみくじ、先着250人に無

料の甘酒接待があります。

第30回 設楽原決戦場まつり

設楽原歴史資料館

回22・0673

日時 7月7日(日) ※小雨決行

会場 信玄塚、設楽原歴史資料館、

馬防柵、馬防柵周辺

内容 設楽原の戦い陣没者慰霊法

要、霸城太鼓演舞、よさこい踊

り、子ども武者行列と創作演舞、

物産展、火縄銃演武 ほか

※駐車場に限りがあります。公共交

通機関をご利用ください。



# 平成31年度 区長を紹介します

行政区

氏名

行政区

氏名

行政区

氏名

行政区

氏名

## 新城地区

須牛大富富矢上平上上川川豊稲大中野石杉諏今白 徳片弁の橋栄新入本西東  
 平 市 市 田 野 市 出 山 城 新 新  
 長倉宮永沢部井井 東 原 田 島 木 田 場 田 山 訪 平 子 定 山 天 場 向 町 町 船 町 町 町

夏加鈴鈴佐原前正近山荏立小藤伊渡中中小鳥長奥萩今小今奥石中本太清京今  
 目藤木木々田沢木藤本原見山田藤邊野尾林居瀬平平泉林泉平黒野田田水極泉  
 木 美 五  
 實明邦信克和津政 忠 廣嘉光十力克文保重三 博義光 宏謙泰廣芳利善  
 之宏夫一弘久男次武史徹光之利人夫俊彦洋幸平俊之徳治栄幸治志美伸高市仁

## 鳳来地区

橋引大寺東下浅富内本長 東八一庭黒富富富中小吉鳥塩市緑川竹八有大横出浅  
 矢 籾 清 名 嶽 岡 岡 岡 宇 が 東  
 平地峠林田平畑保金郷西 野井田野田部部部利畑川原沢川丘路広穂海海川沢谷

夏鈴佐中山清大永菅岡内 菅加藤小続岡安井村蒨新原鈴河大伊牧戸渡鈴丸内天  
 目木野村本水辻田沼本藤 沼藤原林木本形上田田川 木口森藤野田邊木山田野  
 川 謙  
 富省雅正幸恒安秀靖佳昌 伸昌章 数克昌正勝幸孝喜眞利君太正由 啓繁益重  
 幸吾孝人司好頼勝久久弘 好彦雄明枝己克人博雄夫八澄幸男郎俊信博夫治道明

秋細睦名名能井大本大栗小蔵黄多竹上下連四海湯大恩源島塩一只布門副玖柿下榎湯  
 葉 登 柳利ノ吉吉 老 ン  
 山川平号越瀬代野久平衣川平野野輪田田合谷老島輪原氏田瀬色持里谷川勢平イ原谷

小鈴河宮長鈴花山梶金柿幸浅安高菅鈴小長村福伊安竹原近林原杉城山原川鈴鈴夏伊  
 河木村原坂木田本村原原村井形澤谷木出谷雲井藤藤下田藤 下田下田合村木目東  
 路 川  
 益 秀智伊久利康光利義泰久竹義正 价 伸隆立保幸要幸俊安智洋修義基勝延保正  
 男久之彦一夫仁孝伸幸彦志征志人昭誠子諭一次雄男宏一八男廣彦一市春夫美良廣夫

## 作手地区

田大東小赤杉戸見和相作野北作市鴨長明北南岩東西黒善木菅守  
 和高 羽 津 手 手 ケ者 中中 田田 和  
 代田松林根平呂代田寺合郷畑山場谷平和内波原原瀬夫田沼義

竹嶋峯岡黒谷佐西佐萩鈴齋權築真原夏藤木佐中保澤赤貝齋酒神  
 下 田田谷下宗郷宗野木藤田山木田目原村宗澤住江川吹藤井谷  
 爲 沢  
 (敬称略) 弘兵好 克正昭章和康秀智博則初靖宗建恭正久 宗正鮎米敏昌  
 修衛博均志弘宏裕幸之光之之雄男徳幸行一美男寛人洋美治彦明

問本まちづくり推進課 TEL 23・7692

催し・行事

**観来館5月の展示**  
 鳳凰地域課 TEL 22・9933  
**手芸作品展**  
 ビーズ手芸や切り絵など、夢中になって作った作品です。皆さん、ぜひ、ご覧下さい。  
 時 5月1日(水)～30日(木) 午前10時～午後4時  
 ※火曜日は休館日です。  
 所 観来館(鳳来寺山 表参道入口)

催し・行事

**お知らせ**  
 Information

省略文字の見方

時	日時・期間	所	場所・会場	集	集合場所	内	内容
講	講師・指導	対	対象・資格	定	募集人員	費	費用・会費
応	応募方法	em	Eメール	hp	ホームページ	切	締め切り
持	持ち物	他	その他	申	申し込み先	問	問い合わせ
本	本庁	鳳	鳳来総合支所	作	作手総合支所	消	消防本部

募集

**春のミュージアム フェスティバル**  
 鳳来寺山自然科学博物館 TEL 35・1001  
 時 5月3日(金)～5日(祝) 午前10時～午後3時  
 所 鳳来寺山自然科学博物館  
 内 ミュージアムショップの特売、鉱物、化石販売、宝石探し、鹿の角わなげ、ダーツなどのイベントを行います。博物館公式マスコットのコノハくんがくるかも！

**つくしんぼうスプレク祭**  
 鳳来生生涯共育課 TEL 23・7639  
 ニュースポーツ体験など、気軽に参加できるスポーツイベントを行います。当日は、体力測定も実施しますので、ご家族・ご友人お誘いあわせの上、ご来場ください。  
 時 5月25日(土) 午前8時30分～正午



募集

**第14回新城市消防操法大会**  
 消防本部消防総務課 TEL 22・4803  
 消防ポンプ車・小型ポンプを使った消防技術を競い合う、消防団の操法大会を開催します。  
 時 5月26日(日) 午前8時30分～午後3時30分  
 予備日 6月2日(日)  
 所 桜淵いこいの広場グラウンド  
 ※駐車場 グラウンド西側(元市民プール前)  
 内 大会種目 小型ポンプ操法、ポンプ車操法  
 そのほか 訓練展示など

**市民パソコン塾・親子プログラミング入門講座**  
 市民パソコン塾・親子プログラミング入門講座 申請本情報システム課 TEL 23・7612 FAX 23・8388  
 簡単なゲームやアニメーションを作りながら、プログラミングの基礎を楽しく学ぶことができます。  
 時 5月18日(土) 午後1時～2時30分  
 所 新城まちなみ情報センター  
 対 市内在学の小学3・4年生とその保護者  
 定 8組(先着順)  
 費 無料  
 応 QRコードから電子申請システムにアクセスし、申し込みください。  
 5月9日(木)



新城市消防団イメージキャラクターまもりん

そのほか

各種機関からのお知らせ

**新城市で開講 5/10(金)申込締切**  
**介護福祉士実務者研修**  
 先着16名(定員になり次第受付終了)  
 受講日程 7/14(日)～9/1(日) 全7日間(日曜クラス)  
 会場 新城市日吉教室(日吉デイサービスセンター)新城市日吉字広畑 30-1

学校法人三幸学園グループ ●お問い合わせ・お申し込み  
**三幸福祉カレッジ** ☎0120-294-350  
 名古屋市中村区名駅3-13-24 第一はせビル 4F HP こちらから →

**100歳越えてもランラン歩こう**  
 寝たきりにならないための体づくり。  
 いつまでも自分の足で歩いてほしい、それが歩くの想いです!  
**10分のMCCTレーニングで足腰が強くなります。**  
 つまずき・転倒・杖を無くそう! まずは**無料体験**を!  
**一歩<ARUKU 新城本店**  
 新城市片山字西野畑541-2

株式会社 くらしカンパニー  
 ☎0120-562-123

※財源確保のために有料広告を掲載しています。広告の内容に関する問い合わせは、直接広告主へ。

### プログラミング キャンプ2019

問本 まちづくり推進課  
TEL 23・7692

経験ゼロでもOK!この1年、生まれ変わった自分に出会おう!最終ミッションは「オリジナル「Twitter」を作れ!

獲得できるスキル  
HTML・CSS・JavaScript・Ruby・Ruby on Rails・SQL

① 定例会  
2週間に1度のペースで講師による講習または受講生同士で教え合う自主勉強会※自宅学習時には随時質問を受け付けます。

② 夏合宿  
PCの環境構築を行い、オリジナル「Twitter」を作るための実践的学習がスタート

③ 冬合宿  
仲間と共にミッション達成

④ 完成披露会  
オリジナル「Twitter」の完成披露会。努力の成果を見せましょう

⑤ 完成披露会  
平成32(2020)年3月中の午後7時~9時

⑥ 完成披露会  
新城まちなみ情報センター

⑦ 完成披露会  
1年間を通して活動可能な期間中に1日あたり2時間の自宅学習時間が確保可能な方

⑧ 完成披露会  
5月12日(日) 申し込みなど詳細は、市ホームページをご覧ください。



### 若者議会提案 バス啓発イベント

問本 まちづくり推進課  
TEL 23・7692

バスの魅力知ってみりん!  
軽トラ市

バスと綱引きをしよう!  
軽トラ市会場内(亀姫通り)

バスと綱引きをしよう!  
午前10時と11時の2回開催

若者議会が提案したイベントです。  
軽トラ市会場内(亀姫通り)



### 普通救命講習会

問本 消防署 救急担当  
TEL 22・1119

あなたの勇気が大切な命を救います。  
5月12日(日)午前9時~正午

※定員になり次第締め切り  
20人

市では、男女が性別に関わりなく、その個性と能力を十分に発揮することができる男女共同参画社会の実現を目指しています。

5月17日(金)までにまちづくり推進課へお申し込みください。

### 新城男女共同参画審議会 会委員を募集します

問本 まちづくり推進課  
TEL 23・7692

市では、男女が性別に関わりなく、その個性と能力を十分に発揮することができる男女共同参画社会の実現を目指しています。

新城文化会館 ランチタイムコンサート

入場無料!!

場所 新城文化会館 大ホール 1階 ロビー

時間 12:15 ~12:45

6月30日(日)

トランペット 嶺元 大和  
トランペット 西森 咲弥  
トロンボーン 山口珠早紀  
バストロンボーン 本多 菜穂

10月13日(日)

コントラバス 青山 小枝  
ピアノ 山内 敦子

アヘマリア・子犬のワルツ 川の流れるように 他

魔女の宅急便メドレー・季節のうた 他

入場無料です!お屋のひと時 お気軽に聴きにきてください。  
スケジュール帳に入れておいてください!!

お問合せは 新城文化会館 TEL.0536-23-2122 8:30~17:00

※財源確保のために有料広告を掲載しています。広告の内容に関する問い合わせは、直接広告主へ。

### 裂き織り体験教室

【申請】 設楽原歴史資料館

TEL 22・0673

作手歴史民俗資料館所蔵の機織り機を使って裂き織りの作品を作ります。どなたでも参加できます。

時 5月～11月 第3土曜日

(全7回) 午後1時～3時

【所】 作手歴史民俗資料館

【講】 つくではた織りの会ベガ

【定】 各回5人

【料】 ￥1回/1人300円～500円 (作品の長さによる)

【他】 織り上がった作品は後日お渡しします。

### 市内小・中学校調理員の募集

【申請】 本教育総務課

TEL 23・7633

教育委員会では、市内の小・中学校で調理員として勤務していただける方の募集をします。希望される方は、教育総務課へご連絡ください。

【募集】 人数 若干名

【賃金】 時給930円

【勤務時間】

原則1日7時間・週5日

※随時登録を付けていますので、ご希望の方は気軽にお問い合わせください。

### 野外学習会

【申請】 鳳来寺山自然科学博物館

TEL 35・1001

TEL 35・5012

【HP】 [hi-hakubutukan1@city.shinshiro.lg.jp](http://hi-hakubutukan1@city.shinshiro.lg.jp)

【モリアオガエルと表参道の生きもの】

時 5月26日(日)

午前10時～午後3時

【集】 鳳来寺山自然科学博物館

【講】 緒方清人氏、川瀬基弘氏、水谷英夫氏

【定】 40人

【料】 大人300円、小人200円

【持】 昼食、飲み物、野外活動ができる服装・靴、筆記用具

### 都市計画の案を縦覧します

【申請】 本都市計画課

TEL 23・7640

【縦覧案件】

- ・東三河都市計画用途地域の変更
- ・東三河都市計画地区計画の決定 (石田・橋向地区計画)
- (平井地区計画)

時 4月22日(月)～5月13日(月)

午前8時30分～午後5時15分

※土・日曜日、祝日を除く

【所】 都市計画課

【他】 この案に意見のある方は、縦覧期間中に意見書を提出することができます。

### しんしろ子どもすぽーつくらぶ クラブ員募集

【申請】 本生涯共育課

TEL 23・7639

初めてでも簡単にできるニユースポーツ等を通して、他の学校の子と友達になろう。

時 5月の「つくしんぼうスポーツ祭」から原則毎月第2土曜日の開催を予定

午前9時～11時

※7月は海の日に作手B&Gで無料開放デーと同時開催。また、そのほかの行事と併催の場合もあります。

【所】 鳳来中部小学校、ふれあいパークほうらい、鬼久保ふれあい広場など

※開催内容、開催日は変更することがあります。

【対】 市内小学1～6年生

【料】 年会費800円 (保険料)

【定】 5月20日(月)までに生涯共育課へお申し込みください。

※応募用紙は各小学校を通じて配布を予定しています。

### 女性会議員を募集します

【申請】 本まちづくり推進課

TEL 23・7692

FAX 23・2002

【HP】 [machizukuri@city.shinshiro.lg.jp](http://machizukuri@city.shinshiro.lg.jp)

女性の視点から提案を行うことで、女性の市政への参画の推進を目的に女性議会を開催します。所信表明、勉強会などを行い、秋頃には皆さんからの質問・提案に対し市長や幹部職員がお答えします。

時 11月頃開催予定

【定】 10人以上

【応募資格】

- ① 市内に在住、在学、在勤のおおむね16歳以上の女性
- ② 市政に興味があり、将来の新城市に対し積極的に発言できる女性
- ③ グループでの参加も可

【定】 5月20日(月)までにまちづくり推進課へお申し込みください。

【料】 応募多数の場合は、年齢や居住地などのバランスを考慮して選考します。

※開催日など詳細は、決定次第お知らせします。

催し・行事

募集

手当て

そのほか

各種機関からのお知らせ

## パート従業員募集

平成30年4月より夏秋トマトで新規就農しました。収穫作業などを手伝ってくださる方を募集します。よろしくお願いたします。

### 時給900円

交通費支給 (上限あり)

詳細は面談の上決定

**カネマツ農園**

新城市作手満岳字ササミヨウ

TEL 090-7853-3041

〈代表〉松本晃昌

## 年中無休 春の新生活!お値打ち品が続々入荷中!!

家具・アウトレット

# B-ライン

**(株)新城家具販売**

新城市川田字本宮道109-1

TEL.0536-23-2498

営業時間/AM9:00~PM7:00

※財源確保のために有料広告を掲載しています。広告の内容に関する問い合わせは、直接広告主へ。

### しんしろ農業塾

申請本 農業振興対策室

TEL 23・7610

農業を始めようとする方のために第7期生を募集します。

時 9月5日～平成32年8月27日  
毎月第2・4木曜日（9月のみ第1・第3木曜日）  
午前9時～正午

所 講義 愛知東農業協同組合 八名営業センター  
実習 新城市黒田地内

内 各自に区画を割り当て実習を行います。  
栽培品目はキャベツ、ブロッコリー、たまねぎ、ジャガイモ、果菜類などを予定しています。

対 次のすべてを満たす方  
・市内在住または在住予定で20歳以上70歳未満の方  
・小規模経営を目指す方  
・1年間塾に参加でき、ほ場の管理ができる方  
・税の滞納のない方  
・市外在住の方は、受講後にチャレンジ就農などで市内の農地を活用して営農することに同意する方

定 10人

年 年間1万円

※定員を超えた場合は抽選

参加申込書を（公財）農林業公社しんしろ、市役所農業課、または鳳来・作手各総合支所地域課に提出してください。

参加申込書はホームページから印刷または、右記の窓口でお受け取りください。

6月28日（金）  
午前8時30分～午後5時15分（土・日曜日、祝日除く）

相続 遺言に関する講話

申請本 行政課 TEL 23・7611  
民法の改正の内容を踏まえて弁護士による相続や遺言に関する講話を開催します。

なお、講話を聞かれる場合には10日前までに事前の予約が必要です。

時 6月8日（土） 午前11時から午後0時30分  
所 新城文化会館102会議室

内 「新しくなった相続・遺言」40年ぶり実態重視の改正を踏まえて

講 弁護士法人愛知リーガルクリニク  
代表社員 宇田弁護士

申 弁護士法人愛知リーガルクリニク

TEL 0120・66・8191

予約受付時間  
平日の午前10時～午後3時

### 無料法律相談

申請本 行政課 TEL 23・7611

皆さんの安全・安心と住民福祉増進を目的に、無料法律相談を実施します。

なお、相談には10日前までに事前の予約が必要です。

対 新城・北設楽地区在住の方  
※どこの会場でも相談可

申 弁護士法人愛知リーガルクリニク

TEL 0120・66・8191

予約受付時間  
平日の午前10時～午後3時

開催日時	会場
6月8日（土） 午後1時30分～3時30分	新城文化会館
6月22日（土） 午後1時～4時	新城文化会館
8月3日（土） 午後1時～4時	田口特産物振興センター
10月19日（土） 午後1時～4時	東栄町役場
11月2日（土） 午後1時～4時	豊根村役場

### 手当て

申請本 福祉課 TEL 23・7624

特別障害者手当  
などの振り込み

特別障害者手当・障害児福祉手当・経過的福祉手当（2～4月分）を、5月10日（金）に振り込みます。受給されている方は、指定の振込口座への入金をお確かめください。

※転居、転出などの際は、福祉課または鳳来・作手各総合支所地域課へ届け出をしてください。

### そのほか

元号改正に伴い子ども医療費受給者証を差し替えます

問 本 保険医療課  
TEL 23・7625

5月1日をもって平成から新元号へ変更されます。

それに伴い新しい元号に変更した、子ども医療費受給者証を郵送します。

時 6月末

対 子ども医療費受給者証を所持している方

他 そのほかの医療費受給者証は、更新の際差し替えます。

鹿角靈芝エキスドリンク「スーパー宝輪」  
健康維持に関わりがあるとされている「β-グルカン」たっぷりドリンク！  
鹿角靈芝で始めよう！健康生活習慣

鹿角靈芝エキスドリンク「スーパー宝輪」  
健康維持に関わりがあるとされている「β-グルカン」たっぷりドリンク！  
鹿角靈芝で始めよう！健康生活習慣

～100歳まで元気でキレイに楽しく生きよう～  
クレス薬品株式会社  
〒510-0837 三重県四日市市西松本町10-32  
TEL.059-350-2468 FAX.059-352-8785  
www.cress-yakuhin.co.jp



再発見!

わがまちの文化財・施設紹介 156

問 鳳来寺山自然科学博物館 TEL35・1001

ミカワサンショウウオ

ミカワサンショウウオは、新城市など愛知県東部にしか生息が確認されていない希少なサンショウウオです。体長は約9センチ前後で茶褐色の体に白い斑点が入っているのが特徴です。湿地などの流れが緩やかな水域を生息地点としています。2017年8月に京都大や愛知教育大などの研究グループにより新種であることが確認され命名されました。

※2018年3月、ミカワサンショウウオは愛知県の条例により「指定希少野生動物種」に指定されました。採取などには許可が必要になり、違反した場合は罰則が科せられます。

ミカワサンショウウオの生息域は非常に狭く、環境の変化、そして愛好家や販売を目的とした業者による乱獲等により今後絶滅してしまう恐れがあります。そのため、2018年5月に環境省の定める「レッドリスト」により絶滅危惧種に指定されました。



催し・行事  
募集  
手当て  
そのほか  
各種機関からのお知らせ

平成31年度内定団体一覧

団体名	事業の名称	申請区分
新城51景の会	鳳来寺山から桜淵へ…かくれた魅力を発信…	自由事業
新城菜の花ネット協議会	地域活性化と健康増進に「菜の花まつり」「旬の菜の花」「搾油菜の花」	自由事業
お楽しみ市場Gr.	鳳来南部の地域振興事業(阿寺の七滝の売店復活、道の駅三河三石の活性化事業)	※CB立ち上げ事業
作手地域食堂どりいむ	作手地域食堂 どりいむ	※CB立ち上げ事業

※CB立ち上げ事業…コミュニティビジネス立ち上げ事業

問 平成31年度新城市めがせ明日のまちづくり事業補助金で4つの事業が内定されました

問 本まちづくり推進課 TEL23・7692

新城市「めがせ明日のまちづくり事業補助金」は、市全域または複数の地域自治区を対象とした地域で住民が自発的かつ主体的に取り組みまちづくり活動や、若者や女性のコミュニティビジネス事業の立ち上げを市が資金面で応援し、市民活動団体の自立育成と市民活動の拡充を促進するために設けた補助金です。

問 災害時要援護者名簿登録のご案内

問 本福祉課 TEL23・7624

地震などの災害時に、自分で避難することが困難で、地域の支援が必要な方は「災害時要援護者」として、登録申請の手続きをお願いします。市ではこの申請に基づき、支援に必要な情報を記載した「災害時要援護者名簿」を作成します。名簿は、行政区、民生委員、消防団各班などへ配付し、災害時の円滑な支援活動を実施していただくために活用します。申請の手続きは、福祉課で受け付けています。詳しくは電話でお問い合わせください。

既に申請手続きをされている方で、登録の内容(必要な支援の内容、ご家族の連絡先など)が変わった方、入院・入所をされた方は、福祉課へご連絡ください。

鳳来ゆ〜ゆ〜ありいな 無料スクール 実施中

水中ウォーキング 月曜日 10:20~10:50

体操教室 水曜日 10:20~10:35

肩こりや腰痛の改善にも効果があります

鳳来ゆ〜ゆ〜ありいな TEL441-1605 新城市能登瀬字巻橋23-1 (0536)32-2212 ホームページ http://www.sanyurin.jp/yuyu

JA自動車共済 お見知りキャンペーン実施中!!

応募期間：平成31年4月1日～平成32年3月31日

お見知りいただくと抽選で10,000名様に当たる

A賞 Shark コードレスクレーナー	各期 50名様	合計 200名様
B賞 シャープ ヘルシオホットクック	各期 50名様	合計 200名様
W賞 Panasonic 強力マルチライト	各期 2,400名様	合計 9,600名様

応募資格：JAの自動車共済に加入していない車両の所有者で、JAの自動車共済のお見知りをしていただいた方。  
応募方法：JAの自動車共済お見知りキャンペーンWebサイトへ。

愛知東農業協同組合 詳しくは本店業務課・各支店窓口へお問合せ下さい! 新城市平井字中田6-1 19234725086

※財源確保のために有料広告を掲載しています。広告の内容に関する問い合わせは、直接広告主へ。

# 新城図書館だより

問 新城図書館

TEL 23 - 2333 ・ FAX 24 - 3415

## 4月23日は「こども読書の日」

「絵本屋さん大賞」、「日本絵本賞」受賞作など、おすすめの子どもの本を特集します。

4月23日(火)から5月12日(日)の「こども読書週間」期間中は、**15冊・3週間**の特別貸出を実施します。



## ドリームサロンに『絵本作家コーナー』ができました!

ヨシタケシンスケやあきやただしなど18人の作家ごとに絵本を集めました。お目当ての作家の絵本が探しやすくなりました。



## 今月のチュウモク本!



### 『こうして誰もいなくなった』

ありすがわありす  
有栖川有栖 / 著

名作「そして誰もいなくなった」を現代風にアレンジした表題作をはじめ、単行本未収録の三編や八百字小説など、バラエティに富んだ作品が楽しめます。デビュー30周年を飾る傑作作品集です。

### 『これだけは知っておきたい!こども図鑑』

たまろくとかがくかん  
多摩六都科学館 / 監修

何でも知りたがる好奇心旺盛な子どものための百科事典です。豊富なイラストで、わかりやすく、大切な言葉には、英語表記もあり、英語学習にも最適です。(幼児から)



## 児童福祉週間のお知らせ

問本 こども未来課

TEL 23・7622

毎年5月5日の「こどもの日」から1週間は「児童福祉週間」です。これは、子どももやかな成長を願い、子どもや家庭を取り巻く環境について社会的な関心の喚起を図るために定められました。今一度子どもと向き合い、子どもが心豊かに生活できるように、家庭や地域で環境づくりに努めましょう。



## 全国一斉情報伝達試験の実施について

問本 防災対策課

TEL 23・7660

内閣官房・消防庁の主催で「全国瞬時警報システム(Jアラート)の一斉伝達試験」を実施します。この放送は、緊急時に住民へ迅速かつ確実な情報伝達が行えるよう実施します。当日は、各ご家庭にある防災行政無線戸別受信機や屋外拡声子局からJアラートの放送が最大音量で流れま

す。実際の放送とお間違えのないようお願いいたします。  
時 5月15日(水) 午前11時

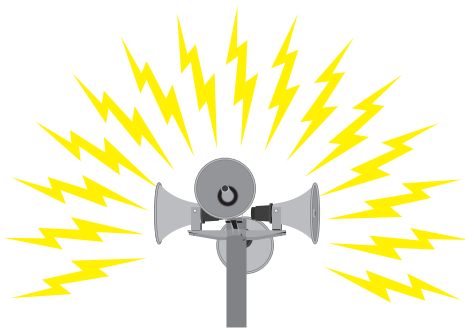

## お詫びと訂正

問本 税務課

TEL 23・7615

4月号19ページ「平成31(2019)年度 市税・料金などの納期限をお知らせします」の一覧表の中で、下水道事業受益者負担金・公共下水道事業分担金・農業集落排水事業分担金の2期と3期の納付月に誤りがありましたので訂正いたします。

誤…2期の納付  
月7月  
3期の納付  
月12月  
正…2期の納付  
月8月  
3期の納付  
月11月  
※正しい表は、次の通りです。

	4月	5月	6月	7月	8月	9月	10月	11月	12月	1月	2月	3月
下水道事業受益者負担金・公共下水道事業分担金・農業集落排水事業分担金					2期			3期				
		全期1期										4期

**補助金、助成金**

●IT導入補助金  
●持続化補助金

その他、相談、申請代行! その他随時

入会者大募集中!!

遺言・相続、会社・NPO、補助金、入管

鈴木達也行政書士事務所 すずたつ 検索 周辺マップ

☎0536-22-4175 (株)みかわ元気ものがたり

※財源確保のために有料広告を掲載しています。広告の内容に関する問い合わせは、直接広告主へ。



5月31日(金)

※過去に表彰された方は除く



### 8020運動の表彰対象者募集

県歯科医師会では80歳で自分の歯が20本以上ある方を表彰します。かかりつけ歯科医院へ申し出てください。  
**対** 昭和15年3月31日以前に生まれた方で、ご自分の歯が20本以上ある方

### 募集



新城保健センター TEL 23-8551

### 相談

#### 幼児心理相談(要申込)

申所 新城保健センター

時 5月15日(水)

午前9時～11時

就園前までのお子さんの発達・育児について心配なことがある方に、臨床心理士による個別相談を行います。

持 3組 ※定員になり次第締め切り

定 母子健康手帳

### ママとパパの教室

申所 新城保健センター

時 5月16日(木)

午前9時30分～正午

内 沐浴体験、妊婦体験、交流会(赤ちゃん抱っこ体験)など

対 妊婦とその家族

持 母子健康手帳、筆記用具、水分、室内シューズ(必要な方)

### 親子で学ぶ3歳児教室(要申込)

申所 新城保健センター

時 5月28日(火)、6月25日(火)

※どちらかの日程でお申込みください。

時 午前9時30分～11時30分

内 親子遊び、3歳児の生活のお話、グループワーク

対 平成28年4月～7月生まれの子どもとその保護者

持 母子健康手帳、筆記用具、水分など

定 15組 ※定員になり次第締め切り

### 社会復帰教室(要申込)

申所 新城保健センター

時 5月14日(火)

午前10時～11時30分

内 レクリエーション、創作活動など

対 こころの病などで生活に不安を感じている人

持 母子健康手帳、エプロン、よだれかけ、タオル、お茶、筆記用具、おんぶひも

### 日程表

会場	検診日
新城保健センター	5月30日(木)
	6月24日(月)
	7月27日(土)
	9月27日(金)
	10月9日(水)
	10月21日(月)
	11月30日(土)
	12月16日(月)
	平成32(2020)年1月20日(月)
	3月5日(木)
鳳来保健センター	6月6日(木)
	9月8日(日)
	11月19日(火)
作手保健センター	7月10日(水)
	8月23日(金)

### 平成31年度 集団がん検診

#### 申し込みの注意点

同じ検診を複数会場へ申し込むことはご遠慮ください。各検診(医療機関での受診を含む)は、1人につき1年(4月～翌年3月)に1回です。定員になり次第、受付を終了します。

ワンコインで受けられます!

がん検診は、自己負担金500円(ワンコイン)以下で受けられ、とてもお得です!

※40歳代の方は600円

胃がん、大腸がん、子宮がん、乳がん、前立腺がん、結核・肺がん

胃がん 500円

大腸がん 300円

子宮がん 500円

乳がん 500円

前立腺がん 500円

結核・肺がん 無料

# ほのか診察室

シリーズ

第136話

## 風しんについて



市民病院  
総合診療科 医師  
宮国 博也 監修

### 概要

風しんとは、風しんウイルスによる発疹性感染症で発熱や発疹、リンパ節腫脹が主症状です。風しんは、はしか(麻しん)に類似する症状があり、麻しんより短い期間で治癒するため、別名「三日はしか」とも言われます。

合併症の伴わない風しんは、麻しんよりも軽い症状で経過します。しかし、妊婦さんが風しんウイルスに感染すると、赤ちゃんに「先天性風疹症候群」という重篤な合併症が生じます。

### 原因

風しんウイルスに感染した患者さんの咳や鼻水などを介する飛沫感染で、ヒトからヒトへ感染が伝播します。気道から侵入した風しんウイルスは、鼻やのどなどのリンパ節で増殖し、血液を介して全身へ広がって、発熱や発疹などの症状を引き起こすようになります。

### 感染力

風しんウイルスは1人の感染者がいると、およそ5人前後の免疫を獲得し

ていない人に感染します。また、インフルエンザウイルスと比べ感染力が強いため、風しんの流行を抑えるには、予防接種で、集団における免疫を持った人の割合を増やすことが重要です。

### 症状

#### ○潜伏期間

風しんウイルスが体内に侵入してから、症状が出るまで2〜3週間(平均16〜18日)です。

#### ○初期症状

倦怠感や発熱、首のリンパ節腫脹が現れます。特に耳の後ろやあごの下が腫れることが特徴的です。発熱は、風しん患者の約半数にみられます。

#### ○発疹症状

初期症状が現れて3〜7日前後経過すると発疹が見られます。発疹は顔から全身へと広がりますが、数日ほどで治まり、跡はほとんど残りません。発疹が現れる数日前から出現後1週間が、最も感染力が強い期間です。

### 検査・診断

検査は主に血液検査です。風しんウ

イルスが体内に侵入すると、そのウイルスを攻撃する「抗体」が体内で作られます。つまり、感染したかどうかは、血液中の抗体を測ることでわかります。

### 治療・予防

治療は、発熱、関節炎などに対しては解熱鎮痛剤が用いられますが、風しんウイルスには有用な抗ウイルス薬がないため、症状を和らげる対症療法のみです。

予防は、マスクの着用や手指消毒に加えて風しんワクチンの予防接種が最も有効な方法です。予防接種法に基づく定期の予防接種は、2回の接種をそれぞれ95%以上の人が受けることが目標です。医療教育関係者や海外渡航を計画している成人も、風しんの罹患歴や予防接種が明らかでない場合は予防接種を検討してください。

風しんワクチンを接種することで、95%以上の人が風しんウイルスに対する免疫を獲得することができると言われています。また、2回の接種を受けることで、1回の接種で免疫が付かなかつた方の多くに免疫をつけることができます。さらに接種後、年数の経過とともに、免疫が低下してきた人に対しては、追加のワクチンを受けることで免疫を増強させる効果があります。皆さんも風しんの予防接種を受けましょう。

### 予防接種(お知らせ)

問 新城保健センター  
TEL 23-85511

#### 高齢者肺炎球菌

高齢者が肺炎になる原因の一つである肺炎球菌の感染を予防し、重症化を防ぎます。

申所 市内実施医療機関

時 平成32(2020)年3月31日まで

※医療機関へ事前予約必要

対 市内に住所を有し、次の条件のいずれかを満たす方

- ・平成31年度に、65歳になる方
  - ・60歳以上65歳未満の方で、心臓、腎臓、呼吸器、ヒト免疫不全ウイルスによる免疫機能障害のある方
- (接種時に、障害者手帳または主治医の診断書をご持参ください)

※平成31年度から5年間にわたり、70歳、75歳、80歳、85歳、90歳、95歳、100歳になる方も対象です。また、101歳以上になる方は平成31年度のみ対象です。ただし、過去に23価肺炎球菌予防接種を受けたことがある方は、対象外です。(4月上旬に個別通知しています。予防票同封)

※2,000円(接種した医療機関でお支払いください。)

※ただし、生活保護世帯の方は自己負担金が免除されます。

# 訪問看護



No.54

問 訪問看護ステーション  
TEL 32-2416

## ステーション便り

### 皆さんは、訪問看護をどのように理解していますか？

「訪問看護のことがよく分からない」という声がありますので、訪問看護のしくみなどを、もう一度お知らせします。



### 訪問看護のことがよく分からないので教えて欲しい

入院していたAさんのご主人に、退院の許可がでました。ご主人は、入院前、自分のことは自分でできていたので、Aさんがお手伝いすることはほとんどありませんでした。しかし、Aさんはご主人の体力低下による退院後の生活が不安になり、担当のケアマネジャーに相談しました。すると、ケアマネジャーから訪問看護を提案されました。

Aさんは、市で開催している訪問看護のお出かけ講座に参加したことがあり、訪問看護の名前は知っていました。しかし、いざ利用しようと思うと分からないことがたくさんあり、訪問看護ステーションの事務所にみえました。



(次回から、Aさんの疑問にお答えしていきます。)



### 訪問看護のことは、誰に相談したらいい？

Aさんのご主人は、もともと介護サービスを受けていたので、担当のケアマネジャーから訪問看護を紹介されました。

訪問看護には、いろいろな職種の方から相談や紹介があります。

困ったことや不安なことは、お気軽に右の職種の方の誰にでも、相談しやすい方にお声かけください。

※訪問看護に直接お問い合わせいただくこともできます。

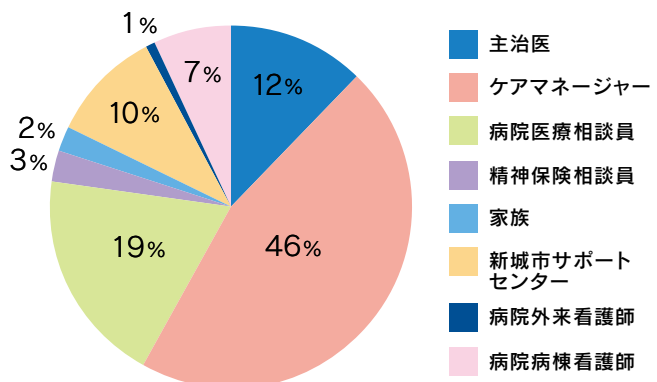

(グラフは平成30年度に他職種から当ステーションを紹介いただいた職種別の割合データです。)



# こんにちはしんしろ助産所です

☎ しんしろ助産所 ☎ 32-1050

## マタニティヨガ、産後ヨガの教室をやっています!!



### マタニティヨガ教室

- 〈目的〉 出産に向けた体づくり、マイナートラブルの軽減、精神の安定
- 〈日時〉 毎週木曜日 午前10時～11時、  
午後1時30分～2時30分
- 〈対象〉 妊娠30週以降の方  
他施設で出産される方も利用可  
医師の許可が必要です
- 〈料金〉 500円/回  
しんしろ助産所を利用して出産される方は無料です



### 産後ヨガ教室

- 〈目的〉 骨盤のゆがみ矯正、骨盤底筋の回復、疲労回復、ストレス解消
- 〈日時〉 毎週水曜日 午前10時～11時
- 〈対象〉 産後2カ月から6カ月までの方  
(帝王切開の方は3カ月～)
- 〈料金〉 500円/回
- 〈持ち物〉 フェイスタオル1本

- インストラクターは当助産所の助産師です。
- どちらも少人数の予約制となりますので、事前に電話でお申し込みください。
- 託児の必要な方は予約時にご相談ください。

## 「産後ケア事業 (日帰り)」の紹介

☎ 問 こども未来課 ☎ 23-7622 健康課 ☎ 23-8551

産後のお母さんをより積極的にサポートするため、しんしろ助産所で「産後ケア事業 (日帰り)」を行っています。第2子以降のお母さんもお利用できます。お気軽にご相談ください。

### 利用対象者

新都市に住所を有し、生後6カ月未満のお母さんと赤ちゃんで、以下のいずれかに該当する方

- ・家族などから十分な家事や育児などの援助が受けられない方
- ・産後の体調不良または育児の不安がある方

※医療行為の必要な方は利用できません。

### 施設・料金・利用回数



実施施設	自己負担額 (税込)	産後ケアの内容	利用できる日時・回数
しんしろ助産所 住所：新都市長篠字 日焼9-2 電話：32-1050	1日 1,000円 (昼食・おやつ付) ※市民税非課税世帯・ 生活保護世帯は免除	ママの体と心の休養、 母乳育児支援、赤ちゃんの沐浴、育児相談など	曜日：月曜日～金曜日 時間：午前8時～午後6時 回数：7回以内

# はじめてみよう! ボランティア

問 本 福祉課 TEL 23-7624

## ボランティア・市民グループの紹介②

**活動内容** 野外学習会などの教育普及活動、館内資料整理、コノハズクなど希少生物の調査・保護、イベント共催や環境整備作業など

**そのほか** 博物館および市内で、現在26人の隊員が活動中

### 博物館協力隊



ゴールデンウィークには博物館で春のフェスティバルがあります。詳しくは13ページをご覧ください!

秋のフェスティバル



鳥の巣箱の調査

平成15年に発足してからちょうど15年が経ちました。小学4年生から70代の方まで、幅広い世代の方が隊員としてボランティアで活動をしています。退職して時間に余裕ができた方、親子や三世代の家族で活動に参加する方もいます。

博物館の耐震改修時に、館職員と博物館友の会有志で、一緒に資料の整理運搬や展示物の手入れを行ったのをきっかけに、協力隊ができ、組織化したことでさらに活動が充実していったそうです。発足当時は館内での作業などが中心でしたが、今では学習会や体験など“館外での活動”へと広がっているとのこと。隊員の皆さんは、興味のあること、できることを生かして活動しています。

さまざまな活動がありますが、生物の調査活動では、自分たちが調べて得たデータが記録として形に残ることが魅力の一つだそうです。調査の大変さを知るとともに、普段行けない所へ行けることもあります。自分たちの周りの環境に興味をもって過ごしていると、思わぬ発見がありますよ、と教えていただきました。

博物館の活動に興味がある!特技を生かしたい!など、博物館を応援・協力したい方大募集!  
隊員になるには、まずは博物館友の会へご入会ください。(小学4年生以上)詳しくは博物館事務局へお問い合わせください。

**連絡先** 博物館事務局(鳳来寺山自然科学博物館) TEL 35-1001

## 認知症に関するお知らせ



申 問 高齢者支援室 TEL 23-7688 地域包括支援センター TEL 23-6810

～認知症になっても住みやすいまちをめざしています～

### 認知症のお困りごとをサポート

認知症やその疑いのある方のご家庭を訪問し、専門チーム「しんしろ結ゆいチーム」が相談に応じます。

- 対 在宅で生活している40歳以上で、以下に該当する方
- ・ 認知症の診断を受けていない
  - ・ 認知症の診断を受けたが、治療を中断している
  - ・ 介護サービスに結び付いていない

### 認知症サポーター養成講座

認知症を正しく理解し、認知症の人と家族を見守る応援者「認知症サポーター」を増やすため、講座を行っています。

- 対 5人以上の団体、グループ、企業
- ¥ 無料
- 時間：原則90分
- ※会場の手配は申し込み者でお願いします。



オレンジリング

### 認知症家族の交流会のお知らせ

同じ介護者だからこそ分かる悩みを、お互いに話し合ってみませんか? 豊富な経験を生かした考え方や対処法を聞き、ほっと一息つきましょ。

対 認知症の方を介護している家族ならどなたでも

時 毎月第2木曜日

午後1時30分から3時30分

場 新城文化会館304会議室

¥ 100円

5月9日	8月8日
6月13日	9月12日
7月11日	10月10日

交流会は申し込み不要です。  
直接会場へ  
おいでください。



# 新城図書館大変身! ~みんなの声がカタチに~

第1~3期若者議会で、図書館がより利用しやすい空間となるようにさまざまな調査や意見交換を行い、改善すべき課題を洗い出しました。その結果から3カ年計画として図書館が大きく生まれ変わるような提案を第1~3期生が行いました。

## 1期提案 利用率 ↑

2階の郷土資料室の利用が少ない、1階閲覧席を自主学習目的の学生が独占してしまうなどの現状から、2階エリアをリノベーションし、閲覧と学習のスペースのすみ分けを行いました。



郷土資料室を多目的スペースに



郷土図書館の窓際に学習利用席を増設



休憩コーナーを飲食可能スペースに

## 2期提案 市民満足度 ↑

あらゆる世代に図書館を「癒やしの場所」と思ってもらえるよう、1階エリアをリノベーションしたほか、イベント実施や限定版利用者カードを作成しました。



1階窓際エリアを癒やしの空間に



新聞・雑誌コーナー



ドリームサロンのいす、ソファ、本棚、カーペットのリニューアル

ほかに親子席なども作りたい  
ぜひ来てほしいわー



限定版利用者カード作成



謎解きゲーム



ビブリオバトル



ブックトーク

ナイトライブラリーイベントを実施

## 3期提案 貸出冊数 ↑

「図書館をサードプレイスに」をテーマに、もっとにぎわいを生み出すため、第1・2期提案事業の検証・改善提案を行いました。



インテリアグリーンを設置



見せ方を工夫

ブックトラック・アクリルスタンド

ビデオ上映会  
ブラックボード  
イーゼル

ドリームサロンでBGM



# きらっと輝く 輝男 輝女

問本 企画政策課 ☎ 23-7620 em kikaku@city.shinshiro.lg.jp

「ヤッホー！！」

地上18メートル、全長120メートルのジップライン。木々の間からスピードに乗り、颯爽と一人の男性が現れました。

今月は、平成30年3月に県営新城総合公園内にオープンしたアウトドアパークで、指導員として働く吉田さんにインタビュー。

出身は神戸市という彼。幼少時から外で遊ぶことが好きで、一昨年、求人情報を見て「これだ！」と瞬時に飛び込み、現在に至ります。

知らない土地での一人暮らし生活に、不安や戸惑いはなかったかとの質問に「全く考えませんでした。愛知県は、おいしいものがたくさんあるイメージ。愛知を満喫しようとやってきました」と吉田さん。今は、新城での生活にもすっかり慣れた様子。「三河弁も覚ええましたよ。「じゃん」、「だら〜」それに「りん」を付けるだら〜」とお手のもの。

現在は、アスレチックを回るゲストに事前の講習や、森の中でゲストのサポートを行うのが主な仕事内容。客層は20代から40代前半が多く、週末や夏休みは特に混雑すること。最近では、企業の新人研修にも利用されることがあるそうです。静かな森の中にゲストの歓声が響くとやる気がわいてきます(^\_^)

アウトドアパーク内で、赤いスタッフジャンパーの僕を見たときは「ヨッシー！」と気軽に声をかけてくださいと笑顔で話していただきました。

取材を行って.....

大学では考古学を学んでいた吉田さん。休日には史跡へ訪れることもあるそうです。市内には、歴史ロマンを感じられる史跡や遺跡が点在していますので、これからはぜひ足を運んでくださいね(^\_^)

※きらっと輝く「輝男☆輝女」コーナーに掲載を希望される独身男女を募集しています。お気軽にお問い合わせください。



氏名・年齢

よしだ りょう 吉田 領 (27才)

理想の女性

明るくて  
ハキハキしている人

しんしろのお気に入り

鳳来寺山からの景色



## 公共施設 Q & A

No.9

申問本 資産管理室 ☎ 23-7614

**Q 休止中の公共施設はありますか？**

**A 閉校となった学校など、休止中の公共施設は右表のとおりです。**

先月号までは、施設の利用頻度をお知らせしてきました。しかし利用率がゼロ、つまり使われていない休止施設もあります。その多くは、小学校の校舎やこども園です。

### 休止施設の増加

休止となった理由は、施設の利用者の減少や建物の老朽化です。したがって、人口減少が予想されている現在の状況では、現存するすべての公共施設を維持することは難しく、休止施設はこれから、より増加することが予想されます。

### 休止中の施設一覧

施設名称	延床面積(m <sup>2</sup> )	経緯
旧中央こども園	984	城北こども園との統合により、平成28年度をもって閉園。
旧吉川こども園	299	園児数の減少に伴い、平成25年度をもって閉園。
旧鳳来西こども園	499	園児数の減少に伴い、平成28年度をもって閉園。
旧海老小学校	2,349	鳳来寺小学校との統合により、平成27年度をもって閉校。
旧連谷小学校	1,897	
旧鳳来西小学校	2,013	
サイクリングターミナル	1,201	利用者数の減少により、平成20年度から休止中。
旧作手小学校北校舎	2,858	平成28年度をもって作手小学校新校舎へ集約。
旧作手小学校南校舎	2,025	
旧協和小学校	1,510	平成25年度をもって統合により、閉校。

※延床面積100㎡以上の施設のみ掲載しています。

# しんしろ・知ろう a la carte

# あらかると まちの話題

## 災害義援金募金活動 3月9日(土)

市女性防火クラブが「東日本大震災」と「北海道胆振東部地震災害」の義援金募金活動をピアゴ新城店、パロー新城店、もっくる新城で行いました。東日本大震災義援金募金活動は、今回が7回目となります。災害から8年が経過しますが「震災を風化させてはいけない」という女性防火クラブの強い思いにより実施しました。

皆さんにご協力をいただき、122,486 円の募金を集めることができました。義援金は、日本赤十字社を通じ、被災された方々のために役立てられます。



## ドライバー達の熱き戦い 3月16日(土)、17日(日)

国内最大級の自動車競技大会「新城ラリー2019」が、県営新城総合公園と作手鬼久保ふれあい広場で開催されました。県内外から49,000人のラリーファンや親子連れなどが訪れ、会場は大いに賑わいました。

選手やゲストドライバーたちは、巧みなドライビングテクニックで観客を魅了していました。





レシピ：農村輝きネット・しんしろ

## 今月の行事食 **かしわ餅**

材料  
(12個分)

- 上新粉..... 150g
- 砂糖..... 20g
- 塩..... 少々
- 熱湯..... 200cc
- 片栗粉..... 大さじ2
- 水..... 大さじ2
- あん..... 250g
- かしわの葉..... 12枚

### 豆知識

かしわの葉は、新しい葉が生えないと古い葉が落ちないことから、跡継ぎが絶えないという意味で、縁起の良い樹とされています。子孫繁栄の願いをこめて、当時貴重であった米粉・あずきで作った餅を縁起の良いかしわの葉で包んだそうです。全国には、ほうの葉やサルトリイバラの葉をかしわの葉のかわりに使用している地域もあります。

### 作り方

- ① あんは12等分にして丸めておく。
- ② 上新粉、砂糖、塩を混ぜ合わせ熱湯を加えながらこねる。片栗粉は大さじ2の水で溶いてから加え、さらにこね合わせ、耳たぶくらいの柔らかさにする。
- ③ 蒸し器にぬれ布巾を敷き②の生地を握りこぶし大にちぎって入れ、中が透き通るくらいまで10～15分蒸す。
- ④ 熱いうちに取り出し、すりこ木でしっかりつく。
- ⑤ ④でできた餅を12等分にして、楕円形に伸ばす。伸ばした餅の中央にあんをのせ、二つ折りにして口を閉じる。
- ⑥ かしわの葉で包み、湯気の上がった蒸し器で2～3分蒸して出来上がり。

## 親子ふれあいひろば「ピーカブー2019」参加親子募集

- 問 市国際交流協会 TEL23-1940 em siea@tees.jp HP siea-nc.org  
 「親子ふれあいひろば」は、今年度からキッズ英語をとり入れ、親子ふれあいひろば「ピーカブー」として新たにスタートします  
 時 年間17回程度(初回：5月28日(火)午前10時 受付開始午前9時45分 所 西部公民館(ちさと館) など  
 対 4月1日現在、1歳以上の未就園児とその保護者 定 親子30組程度 料 1家族4,000円(おやつ代、保険代など) 応 市国際交流協会サイト内の申込フォームに必要事項を入力して送信  
 受付開始 5月7日(火)午前10時～ ※定員になり次第締め切り。申し込み後、電話またはメールで折り返しご連絡します。

## 平成31年度前期手話講習会

- 問 手話サークル「イコール」  
 時 5月9日～7月11日  
 (毎週木曜日)  
 午後7時30分～  
 8時30分  
 所 西部公民館(ちさと館)  
 応 TEL22-1149(中川)へ電話、  
 または直接西部公民館  
 へ見学に来てください。

日程	内容
5月 9日	開講式
16日	伝え合う
23日	名前を紹介する
30日	家族を紹介する
6月 6日	趣味について話す
13日	数字を使って話す
20日	仕事について話す
27日	家を紹介する
7月 4日	まとめ
11日	閉講式・茶話会

## 平成31年度 手話講習会

- 問 市社会福祉協議会ボランティアセンター TEL23-5618  
 手話は聴覚に障がいのある方々とコミュニケーションをとる方法の一つです。初めての方、まずはふれてみませんか?  
 時 5月14日～7月30日(全12回) 毎週火曜日 午後7時30分～9時  
 所 しんしろ福祉会館2階ボランティア活動室C・D  
 定 5人 料 テキスト代無料  
 講 加瀬川憲由(手話サークルさくらの会 会長)  
 応 5月8日(水)

## 社交ダンス講座 参加者募集

- 問 新城ボールルームダンスクラブ TEL23-1275  
 一緒に楽しく社交ダンスをしませんか?参加費は無料です。  
 時 各水曜日 6/5、6/12、6/26、7/3、7/10  
 午後3時～4時 所 東新町公民館

## 春の市民芸能祭

- 問 市文化協会 TEL23-7656  
 新城の芸能文化をご堪能ください。入場は無料です。午前9時30分からの総会もご覧いただけます。  
 時 5月19日(日) 午前10時30分～ 所 新城文化会館小ホール  
 内 舞踊、大正琴、カラオケ、民踊、お琴、フラダンス、吹奏楽

## 第3回海と山の交流コンサート in Shinshiro

- 問 新城市ほうらい吹奏楽団 TEL23-2252(星野)  
 時 5月12日(日)  
 開場午後1時30分 開演午後2時  
 所 新城文化会館 大ホール  
 料 入場無料 ※入場整理のガキが必要です。入手は新城文化会館またはHPでご案内しています。  
 今回で3回目になります「蒲郡市シニア吹奏楽団」とともに「海と山の交流コンサート」を開催します。  
 団員一同、皆様のお越しをお待ちしています。  
 応 http://www.musicalbox.jp.net/housui/



皆さんからの情報をお待ちしています。イベント紹介や募集、地区の出来事など、皆さんからの耳寄りな話をお寄せください。 秘書人事課 TEL23-7623 info@city.shinshiro.lg.jp



毎月12日は「共育の日」です  
 ともにあいさつ あいことば  
 5月  
 「いじめ・暴力 絶対しません」  
 ★5月の共育★ 教育委員会生涯共育課23-7639

## 共育川柳優秀作品紹介

平成30年度に「共育12(いいに)」の毎月の標語を題材に川柳を募集したところ3,029作品もの応募がありました。その中から30作品を、優秀作品としましたので、ご紹介します。涙あり、笑いありの川柳です。お楽しみに。

いじめする 自分も相手も 傷つくよ  
 舟着小学校 6年 原 隆之介 (はら りゅうのすけ)

いじめっ子 君は立派な 犯罪者  
 八名中学校 2年 細田 梨帆 (ほそだ りほ)

知らぬまに いじめに発展 その言葉  
 新城中学校 3年 小川 航平 (おがわ こうへい)

(第2回目/全12回)

※学校および学年は2018年10月現在です。(主催:新城市小中学校PTA連絡協議会)

学校を拠点に「学校・家庭・地域」が共に過ごし共に学び共に育つ -教育委員会-

※市ホームページ内の「共育」または教育委員会だよりにも共育に関する開催行事や報告がされていますのでぜひご覧ください。

## 共育情報

「家庭、学校、地域」が共に過ごし、共に学び、共に育つことを理念とし、共育を推進しています。毎月の共育に係るイベントや情報を掲載しますので、ぜひご参加いただき、共に育ちましょう。

## 奥三河連携講座

問 本生涯共育課 TEL 23-7639

奥三河地域(新城市、設楽町、東栄町、豊根村)で、生涯学習講座の連携が始まりました!

今までは主催市町村に居住されている方しか参加できませんでしたが、平成31年度から一部の講座で、奥三河地域居住の対象者の方なら、どなたでも受講できるようになりました。

今回は、下記の講座をご案内します。

※申し込みや講座内容に関するお問い合わせは、各市町村教育委員会へお願いします。

### ●東栄町

講座名	和楽器に親しむ会
問合せ 申込先	東栄町教育委員会 社会教育係 TEL 0536-76-0509 FAX 0536-76-0513 E kyouiku@town.toei.lg.jp
概要 (案内文)	伝統的な楽器である篠笛や和太鼓の基礎を学びます。 講座の成果を発表する場もあります。
日時	5月9日(木)、6月11日(火)、7月9日(火)、9月10日(火)、10月8日(火) 午後6時30分～8時
場所	東栄町体験交流館 のき山学校(旧東栄町立東部小学校)
講師	NPO法人てほへ (有)志多ら
対象・定員	東栄町外の方10人 (東栄町内の小学生、中学生、一般 30人)
参加費	無料
申込方法	5月7日(火)までに、東栄町教育委員会社会教育係へ、氏名(よみがな)、学校名、学年、郵便番号、住所、電話番号を明記の上、メールまたはFAXでお申し込みください。
その他	体育館用シューズ、汗ふきタオル、飲み物 一人年額800円の掛金でスポーツ安全保険に加入します。 詳細は、東栄町教育委員会社会教育係へ電話でご相談ください。

### ●豊根村

講座名	英会話教室
問合せ 申込先	豊根村教育委員会 TEL 0536-85-1611 FAX 0536-85-1682 E kyouiku@vill.toyone.lg.jp
概要 (案内文)	初心者向けの英会話教室です。アットホームな雰囲気の中で、英語に日本語を交えた、生きた英語を学べます。
日時	5月14日(火)、21日(火)、28日(火)、6月4日(火)、6月11日(火) 午後7～8時15分
場所	北設楽郡豊根村下黒川字蔵平2 ふれあい会館内
講師	中学校ALT(予定)
対象・定員	高校生以上の方5人程度(豊根村在住在勤の高校生以上の村民 10人程度)
参加費	無料
申込方法	5月7日(火)までに、豊根村教育委員会生涯学習係へメールまたはFAXでお申し込みください(申し込み多数の場合は抽選)。
その他	持ち物:筆記用具 注意事項:当村では本講座に保険をかけておりません。移動中・講座中の事故などには一切対応できかねますので、ご了承ください。

## 住宅用地球温暖化対策設備 導入促進費補助金と耐震改修時 省エネ改修費補助金について

問本 環境政策課 TEL 23・7690

市では、再生可能エネルギーの普及促進と温室効果ガスの排出を抑制するため、住宅用地球温暖化対策設備の設置費と、耐震改修時省エネ改修工事に対する補助金を交付します。

なお、平成31年度から太陽光発電設備の単独補助を廃止し、次のとおり一体的導入補助へ見直しを行いました。交付条件などの詳細は、市ホームページをご覧ください。

補助対象システム	補助上限額
太陽光発電設備	48,000円
家庭用エネルギー管理設備(HEMS)	20,000円
※太陽光発電設備とHEMSの他、次のいずれかの設備を同時に設置するもの	
家庭用リチウムイオン蓄電池設備	40,000円
住宅用次世代自動車充電設備(V2H)	50,000円
家庭用燃料電池設備(エネファーム)	50,000円
太陽熱高度利用設備	50,000円
耐震改修時省エネ改修工事 (耐震改修実施時に限る)	200,000円

## 「ごみ処理基本計画(案)」、 「災害廃棄物処理計画(案)」、 「へ」の意見を募集します

問本 生活環境課 TEL 23・7629

市では、平成31年度から10年間の「ごみ処理基本計画」と、新たに「災害廃棄物処理計画」を策定する予定です。

この二つの案について、パブリックコメント手続き制度により、皆さんからの意見を募集します。

### 募集期間

5月20日(月)まで

### 提出方法

住所と氏名を記入の上、①から④のいずれかの方法でご提出ください。

① 生活環境課(クリーンセンター)へ持参

② 郵送

〒441-1322  
新城市日吉字樋田56番地  
クリーンセンターあて

③ ファックスで送信 FAX 22-0554

④ メールで送信

kankyoku@city.shinshiro.lg.jp

※口頭や電話による意見は受け付けできません。また、お寄せいただいた意見に対する個別の回答はしません。

### 計画(案)の閲覧期間

意見の募集期間と同じ

### 閲覧の方法および場所

- ・市ホームページ
- ・クリーンセンター
- ・本庁環境政策課
- ・鳳来、作手各総合支所地域課

※電話・窓口対応は、土・日曜日および祝日を除く、午前8時30分から午後5時15分まで

## ゴールドデンウィーク中の ごみ受入体制について

問本 生活環境課 TEL 22・0521

4月29日(祝)から5月6日(祝)までは、クリーンセンター受付の可燃ごみ、資源、粗大ごみの自己搬入およびし尿収集は行いません。

※10ページにゴールドデンウィークの業務案内を掲載しています。

## 今月の「リユースの広場」

譲りたいもの

兜(箱入り)

屏風(三つ折り)

馬に乗った男の子の正月飾り

将棋盤

将棋の駒

譲ってほしいもの

バッテリーネット(野球練習用)

※リユースの広場への掲載を希望される方は、①住所、②氏名、③電話番号、④品名と特徴をクリーンセンターへご連絡ください。

TEL 22・0521

clean-center@city.shinshiro.lg.jp

郵送先

〒441-1322  
新城市日吉字樋田56番地  
クリーンセンターあて

TOP ↓ くらし環境 ↓ ごみリサイクル ↓ リユースの広場

# いとりで悩まないで! 5月

相談名	とき	ところ	申し込み・問い合わせ
児童相談	毎週月～金曜日 (要予約)	新城設楽児童相談センター	新城設楽児童相談センター TEL 23-7366
一般健康相談	5/13(月)午前9時～11時(要予約)	新城保健センター	
こころの健康相談	5/7(火)午前9時～11時15分(要予約)	新城保健センター	新城保健センター TEL 23-8551
すこやか(育児)相談	5/20(月)午前9時30分～11時(母子健康手帳持参)	作手保健センター	
教育相談	毎週月～金曜日 午前9時～午後5時(要予約)	市役所本庁舎4階	学校教育課 TEL 23-7607
登記法律相談	5/16(木)午前10時～午後3時※13日(月)正午までに要予約	勤労青少年ホーム	市民課 TEL 23-7628
法律相談	5/15(水)、22日(水)午後1時～4時(要予約) ※7日(火)午前8時30分受付開始	しんしろ福祉会館相談室	社会福祉協議会 TEL 24-9811
	5/9(木)午後1時～4時		
心配ごと相談	5/15(水)午後1時～4時	新城市開発センター相談室	問い合わせ TEL 24-9811 電話相談不可
	5/13(月)午後1時～4時	虹の郷	虹の郷 TEL 38-1481
市民活動相談	随時(要予約)	市役所本庁舎3階	まちづくり推進課 TEL 23-7692
女性悩みごと相談(電話可)	5/10(金)、24(金)午前10時30分～午後2時30分	市役所本庁舎3階相談室	フリーダイヤル TEL 0120-874-412
消費生活相談	月・火・木・金 午前9時～午後4時30分	市役所本庁舎2階	消費生活新城センター TEL 23-6260
勤労者生活相談	5/15(水)午前10時～午後4時※正午～午後1時は休憩	勤労青少年ホーム	商工政策課 TEL 23-7634
	5/21(火)午後1時～4時	勤労青少年ホーム	市民課 TEL 23-7628
人権行政相談	5/15(水)午後1時～4時	新城市開発センター	鳳来総合支所地域課 TEL 22-9933
年金相談	5/28(火)午前10時～午後3時※年金の代理請求は委任状必要	勤労青少年ホーム研修室B	保険医療課 TEL 23-7625

## 市内の交通事故状況

区分 件	区分	人身 事故 件数	死傷者(人)			物損 事故 件数
			死 者	負 傷 者	計	
3月中	30年	15	0	17	17	86
	31年	12	0	15	15	108
	増減	-3	0	-2	-2	22
累計3月末現在	30年	37	0	47	47	268
	31年	30	0	36	36	282
	増減	-7	0	-11	-11	14

Job placement office SHINSHIRO

ハローワーク 新城

TEL 22-1160

《事業主の皆さまへ》  
「働き方が変わります!」

2019年4月1日から働き方改革関連法が順次施行されました。

① 時間外労働の上限規制の導入  
原則、時間外労働の上限について、**月45時間、年360時間**とする。

② 年次有給休暇の確実な取得  
使用者は、10日以上年次有給休暇が付与される全ての労働者に対し、**毎年5日、時季を指定して有給休暇を**与える。

③ 正規雇用労働者と非正規雇用労働者の間の**不合理な待遇差の禁止**  
基本給や賞与などの個々の待遇ごとに不合理な待遇差の禁止。

※詳細は、愛知労働局、働き方改革推進支援センターなどのホームページをご覧ください。

うれしいな  
止まってくれて  
ありがとう!

東郷東こども園  
まるやま ちかけ  
丸山 千景ちゃん



平成30年度 新城市 親子交通安全標語 優秀作品

## 編集後記

今月の表紙は、やまびこの丘のホソバシヤクナゲ(5月3日撮影)です。道沿いには、色鮮やかに咲く様子は圧巻です。なお、白いホソバシヤクナゲは、やまびこの丘でも見ることができませんが、この写真は別の場所で撮影したものです。なお、ホソバシヤクナゲは市の花にも指定されており、シヤクナゲより細い葉が特徴です。

また、5月はゴールデンウィークがあります。10ページで市役所関連施設の業務案内を掲載していますので、ご確認ください。

秘書人事課

5/17 放送時間  
 5/17(金)、5/24(金) 午後1:00～、8:00～  
 5/18(土)、5/25(土) 午前8:00～  
 5/19(日)、5/26(日) 午後7:00～

# 高校総体サッカー 東三河予選 決勝戦



高校総体サッカー東三河予選決勝戦の様態を放送します。  
 勝利めざしてひたむきにボールを追いかける選手たちの姿をご覧ください。  
 また、東三河予選の様態を穂の国スポーツ5月1日号で放送します。こちらも、是非お楽しみください。

5/3 女子▶5/3(金) 午後1:00～、8:00～ 5/4(土) 午前8:00～ 5/5(日) 午後7:00～  
 男子▶5/10(金) 午後1:00～、8:00～ 5/11(土) 午前8:00～ 5/12(日) 午後7:00～

# 高校総体バレーボール 東三河予選 男女決勝



4月28日(日)に生中継でお送りした「高校総体バレーボール東三河予選 男女決勝」の様態を再放送します。  
 高校生活の集大成となるこの大会。今年は何の高校が勝ちあがったのでしょうか?東三河の頂点にたった高校は?!バレーボールにかける高校生たちの熱い戦いを応援しましょう!

5/4 生中継▶5/4(土) 午後6:00～  
**すべて見せます!** **生中継**

# 浜松まつり 2019 ～凧・練り・御殿屋台丸ごと生中継～



浜松が熱気と歓喜に湧く浜松まつり。  
 今年もウィンディ恒例の「御殿屋台引き回し」生中継はもちろん勇壮な凧揚げの様態も生中継でお届けします。  
 お楽しみに。 制作:ウィンディ

**[ティーズ] Facebook** では、  
**放送の日程 番組の裏側**  
 など随時発信しています!

検索 **ティーズ** 🔍

👍 **「いいね!」** お願いします





豊橋ケーブルネットワーク株式会社 / 豊橋市小畷町596番地 / フリーコール 0120-816-142

# 広報しんしろ「ほのか」は さまざまな媒体で配信しています！

問本 秘書人事課 TEL 23-7623

## 市ホームページから見られます

広報紙は紙媒体で各戸配布、各施設へ配備していますが、市ホームページにもデータで配信しています。創刊号から最新号まですべて見ることができます。



## スマートフォンへ配信しています

皆さんに「ほのか」をもっと身近に感じてもらうため、「マチイロ (旧 i 広報紙)」アプリで配信しています。

- ★ 広報発行日に最新号が届きます。
- ★ お気に入りの記事をSNSやスクラップで共有できます。



性別、生年月日、  
所在地を登録

**スタート!**

※このアプリは、広告代理店により作成されています。閲覧中には広告が表示されますが、市とは関係ありません。

## 声の広報

問市社会福祉協議会 ボランティアセンター TEL 23-5618

新城はぐるまの会音声訳部では、市内在住で視覚に障がいのある方を対象に広報「ほのか」をはじめ、新刊図書などをテープ、CDに録音してお届けするボランティア活動をしています。作成したカセットテープはふるさと情報館に置いてありますので、ぜひご利用ください。

なお、視覚障がい2級以上の方には、郵便局のご協力により、テープやCDをお手元までの送付と返送を無料で行っています。

お届け（郵送） 毎月月初め頃 広報「ほのか」テープ2巻、声のはぐるま テープ1巻  
隔 月 広報「あいち」、政府広報「明日への声」各テープ1巻

※録音図書の場合は、随時、郵送または部員による手渡しです。詳しくは、市社会福祉協議会ボランティアセンターへお問い合わせください。



広報しんしろ「ほのか」は、環境に優しい植物油インキおよび再生紙を使用しています。